



Centro Sportivo Italiano
Comitato Provinciale di Ancona
Piazza Federico II, 7 60035 Jesi (An)

☎ 0731-56508 ☎ 0731-084222
✉ csi.ancona@libero.it 🌐 www.csiancona.it
f Csi Comitato Ancona 🐦 @CsiAncona



Comunicato

Ufficiale

n.4

A.s. 2018-2019

Affisso all'Albo il 31 Ottobre 2018

In questo comunicato:

- **LOTTERIA PER AUTOFINANZIAMENTO DELLE SOCIETA' SPORTIVE**



- **CAMPIONATO BEACH TENNIS INDOOR**
- **1ª PROVA TENNISTAVOLO CSI MARCHE**
- **CAMPIONATI NAZIONALI CSI**
 - **Calcio a 5 – Categoria Open Maschile Serie A1**
Risultati, Classifiche, Provvedimenti a Singoli e a Società
 - **Calcio a 5 – Categoria Open Maschile Serie A2**
Risultati, Classifiche, Provvedimenti a Singoli e a Società
- **INFORMAZIONI**
 - **Orari segreteria, e-mail, telefono**

Lotteria di Beneficenza

**Lunedì 4
MARZO 2019**

ESTRAZIONE ore 15,00
Segreteria CSI Jesi



PREMI

- 1 **Notebook Pc portatile Mediacom**
- 2 Panca da Fitness + manubri e cavi di trazione
- 3 Set Trolley da viaggio
- 4 Buono Viaggio Esitur Jesi
- 5 Stampante multifunzione a colori
- 6 Buono acquisto Matt Cancelleria Jesi
- 7 Macchina caffè elettrica Ariete
- 8 Asciugacapelli Ultra Power Imeter
- 9 Buoni Ristorante Pizzeria 7° Cielo Jesi
- 10 Cassetta gioco bambini in cartone da colorare
- 11 Bottiglie di Vino Azienda Sparapani
- 12 Lampada da Tavolo
- 13 Power Bank solare
- 14 Stazione metereologica wireless
- 15 Tenda gioco per bambini
- 16 Ventilatore a piantana
- 17 Set tris asciugamani spugna
- 18 Zaino porta pc +
Custodia porta cariche batterie e cavi
- 19 Set Abbigliamento sportivo
- 20 Piscina Gonfiabile per Bambini
+ Mappamondo Salvadanaio



RISTORANTE & PIZZERIA



I biglietti estratti saranno pubblicati il giorno successivo l'estrazione
sui quotidiani locali e per 30 giorni sul sito www.csiancona.it

CSIANCONA ASD - Piazza Federico II, 7 - JESI - Tel. 0731 56508 - E-mail: csi.ancona@libero.it



Centro Sportivo Italiano
Comitato Provinciale di Ancona
Piazza Federico II, 7 60035 Jesi (An)

☎ 0731-56508 ☎ 0731-084222
✉ csi.ancona@libero.it 🌐 www.csiancona.it
f Csi Comitato Ancona 🐦 @CsiAncona



LOTTERIA PER *AUTOFINANZIAMENTO* **DELLE SOCIETÀ' SPORTIVE**

Un'opportunità di autofinanziamento!!!

Con il nuovo anno sportivo il Comitato, tramite l'Associazione Sportiva Dilettantistica CSI Ancona, ha organizzato una:

Lotteria per Autofinanziamento delle Società Sportive

Per andare incontro a tutte le Società Sportive che si iscriveranno ai nostri campionati, visto il perdurare della crisi economica che colpisce tutti gli ambiti, e per continuare a dare la possibilità a tutti di fare sport in modo sano e divertente, abbiamo pensato di darvi l'opportunità di autofinanziarvi tramite questa lotteria a voi riservata che vi permetterà di risparmiare sin da subito **€ 200.00 !!!**

Come? Semplice! Al momento della vostra iscrizione e al successivo versamento della quota relativa al costo del campionato, vi verranno consegnati n. 200 biglietti della Lotteria.

Il prezzo del singolo biglietto è di **€ 1.00**, se rivenduto all'esterno delle vostre realtà, tra parenti, amici e conoscenti, vi permetterà sin da subito di incassare **€ 200.00** che andranno direttamente ad abbassare l'intero costo del campionato.

Ciò significa che le nostre Società Sportive avranno a disposizione un potentissimo strumento di autofinanziamento.

Sarà possibile, poi, oltre a 200 biglietti già compresi nel costo del campionato, anche prenotare sin da subito ulteriori biglietti!!

Con organizzazione e oculatezza tutto ciò potrà permettere ad ogni Società Sportiva di svolgere **GRATIS** tutti i campionati a cui parteciperà!!!

E' una grande, grandissima opportunità per tutti i nostri gruppi sportivi.

NON PERDETE L'OCCASIONE!!!
BIGLIETTI DISPONIBILI IN SEGRETERIA!!!



2° Campionato Provinciale CSI

1° Campionato Interprovinciale

in collaborazione con



di BEACH TENNIS indoor

Tappe CSI (inizio gare ore 14:00)
11 Novembre: LUCREZIA / MAROTTA
9 Dicembre: JESI / SENIGALLIA
13 Gennaio: PESARO / FANO
3 Febbraio: LUCREZIA / MAROTTA
10 Marzo: JESI / SENIGALLIA
14 Aprile: PESARO / FANO
MASTER FINALE 5 Maggio: PESARO / FANO



Info: www.csifano.it
csifano@gmail.com / csipesaro@gmail.com / presso le strutture aderenti



CENTRO SPORTIVO ITALIANO

Comitato Regionale Marche

Coordinamento attività sportiva

Commissione Tecnica Tennistavolo

Piazza Federico II, 7 - 60035 Jesi (AN) www.csimarche.it

Campionato reg.le individuale di tennis tavolo 2018/2019

SENIGALLIA

Centro Olimpico Tennis tavolo
DOMENICA 25 NOVEMBRE 2018

Programma

Ore 9.00 Arrivi
Ore 9.30 Inizio gare
Ore 11.30 Fasi finali
Ore 13.00 Saluti e partenze

Ricordiamo che...

- La quota di partecipazione è di 5,00€.
- Possono prendere parte alla manifestazione solo atleti in possesso della tessera CSI valida per l'anno in corso e muniti di un documento di riconoscimento

Per informazioni rivolgersi a
Falappa Nicola 333-6481295
Taviani Cristiano 320-2993201



- All'arrivo al Centro Olimpico è necessario presentarsi presso la segreteria-accoglienza per il riconoscimento e l'iscrizione alle gare, unitamente ai documenti di identità e alle tessere CSI
- Il regolamento tecnico di gioco si può scaricare dal sito www.csiancona.it

**Quota di partecipazione
5,00€**

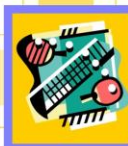



Centro Sportivo Italiano Comitato Provinciale di Ancona

Piazza Federico II, 7 60035 Jesi (An)

☎ 0731-56508 ☎ 0731-084222

✉ csi.ancona@libero.it 🌐 www.csiancona.it

📱 Csi Comitato Ancona 📱 @CsiAncona



Centro Sportivo Italiano Comitato Regionale "Marche"

CAMPIONATO NAZIONALE DI TENNIS TAVOLO 2018/2019

- Gara individuale -
FASE REGIONALE



1ª gara: SENIGALLIA – Domenica 25 Novembre 2018

NOTE LOGISTICHE E ORGANIZZATIVE

Luogo e orari:

La terza ed ultima gara del nuovo campionato regionale di tennis tavolo si svolgerà Domenica 18 Febbraio presso il Centro Olimpico di Tennistavolo sito a Senigallia, in via Molinello 32 (dopo la stazione ferroviaria di Senigallia, proseguire dritti sulla nazionale. Al 2° semaforo, in prossimità del distributore Agip (sulla destra) svoltare a sinistra e dopo 100m si trova il Centro Olimpico.

La manifestazione si svolgerà secondo il seguente programma di massima:

ORE 09.00	ARRIVI
ORE 09.30	INIZIO GARE
ORE 11.30	FASI FINALI
ORE 13.00	SALUTI E PARTENZE

E' richiesta la massima puntualità: solo in questo caso riusciremo a garantire il termine della gara nell'arco della mattinata.

Centro Sportivo Italiano Comitato Regionale Marche
Ente di Promozione Sportiva - Associazione di Promozione Sociale
Piazza Federico II, 7 - 60035 Jesi (AN) - Tel: **0731.56508** Fax: **0731.084222**
Codice Fiscale **80203120423**
e-mail: marche@csi-net.it - Sito Web: www.csimarche.it



Centro Sportivo Italiano

Comitato Provinciale di Ancona

Piazza Federico II, 7 60035 Jesi (An)



0731-56508



0731-084222



csi.ancona@libero.it



www.csiancona.it



Csi Comitato Ancona



@CsiAncona



Centro Sportivo Italiano

Comitato Regionale "Marche"

Modalità di iscrizione:

La quota di iscrizione alla manifestazione è di € 5,00 per ogni atleta.

Le iscrizioni dovranno essere effettuate dalla società sportiva di riferimento **unicamente mediante la registrazione sull'apposito modulo attraverso l'area riservata della società sportiva** <http://tesseramento.csi-net.it> nel box "Altre funzioni" alla voce "Iscrizioni campionati/eventi" entro e non oltre le ore 20 di Giovedì 22 Novembre 2018.

Qualsiasi necessità diversa da quanto specificato sopra va concordata, previo accordo telefonico, con il coordinamento tecnico tennistavolo ai seguenti numeri:

3336481295 (Nicola Falappa) – 320-2993201 (Cristiano Taviani).

Non saranno accettate iscrizioni incomplete dei dati richiesti.

Segreteria organizzativa:

La segreteria organizzativa sarà predisposta all'interno del Centro Olimpico.

Il responsabile di ogni società o, in sua mancanza, l'atleta stesso, deve presentarsi entro le 9,30 di Domenica mattina presso tale segreteria per confermare le iscrizioni ed effettuare il riconoscimento degli atleti.

Infoline:

Falappa Nicola 333-6481295

Taviani Cristiano 320-2993201



Campionato Nazionale CSI di CALCIO A CINQUE
Categoria OPEN Girone A1
Stagione Sportiva 2018-2019

RISULTATI DEGLI INCONTRI

Andata: 2° Giornata

		<i>Orario e Data</i>	<i>Risultato Rigori</i>
6	Union Morro d'Alba - Asd World Fire c/5	21:15 25/10/2018	6 - 4
7	Asd Vallesina - Push & Pull	21:30 26/10/2018	2 - 0
8	Centro Revisioni Ciccarelli - A.F.C. Angeli	15:30 27/10/2018	2 - 3
9	Caffè Europa C5 - Agugliano C5	14:30 27/10/2018	4 - 3
10	Birrificio Senigalliese Ciarnin - Asd C/5 Torri	16:30 27/10/2018	3 - 1

PROSSIMO TURNO

Andata: 3° Giornata

		<i>Orario e Data</i>	<i>Località</i>
11	Asd Vallesina - Union Morro d'Alba	21:30 09/11/2018	JESI - Palestra Carbonari
12	Asd World Fire c/5 - Centro Revisioni Ciccarelli	22:00 09/11/2018	M. MONTEMARCIANO - Pal. Cerioni
13	Push & Pull - Caffè Europa C5	15:00 10/11/2018	CHIARAVALLE - Palasport
14	A.F.C. Angeli - Birrificio Senigalliese Ciarnin	21:00 09/11/2018	ANGELI DI ROSORA - Palasport
15	Agugliano C5 - Asd C/5 Torri	15:30 10/11/2018	AGUGLIANO - Palasport

Campionato Nazionale Csi di CALCIO A CINQUE
Categoria OPEN Serie A1 Stagione Sportiva 2017-2018

CLASSIFICA GENERALE

<i>Squadra</i>	<i>Punti</i>	<i>Giocate</i>	<i>Vinte</i>	<i>Nulle</i>	<i>V Rig</i>	<i>P Rig</i>	<i>Perse</i>	<i>Reti F</i>	<i>Reti S</i>	<i>Diff.r</i>
Asd Vallesina	6	2	2	0	0	0	0	7	1	6
A.F.C. Angeli	6	2	2	0	0	0	0	9	7	2
Birrificio Senigalliese Ciarnin	5	2	1	1	1	0	0	5	3	2
Union Morro d'Alba	4	2	1	1	0	1	0	10	8	2
Caffè Europa C5	4	2	1	1	0	1	0	6	5	1
Centro Revisioni Ciccarelli	3	2	1	0	0	0	1	7	5	2
Push & Pull	2	2	0	1	1	0	1	4	6	-2
Asd World Fire c/5	0	2	0	0	0	0	2	9	12	-3
Agugliano C5	0	2	0	0	0	0	2	4	9	-5
Asd C/5 Torri	0	2	0	0	0	0	2	3	8	-5

CLASSIFICA COPPA DISCIPLINA

<i>Squadra</i>	<i>Punti</i>
Agugliano C5	0
Asd C/5 Torri	0
Asd Vallesina	0
Push & Pull	0
A.F.C. Angeli	0,30
Union Morro d'Alba	0,30
Caffè Europa C5	0,60
Centro Revisioni Ciccarelli	0,60
Asd World Fire c/5	0,90
Birrificio Senigalliese Ciarnin	1,20

Campionato Nazionale Csi di CALCIO A CINQUE
Categoria OPEN Serie A1 Stagione Sportiva 2017-2018

CLASSIFICA FAIR PLAY

<i>Squadra</i>	<i>Punti</i>	<i>Giocate</i>	<i>Coefficiente</i>
Asd Vallesina	6,00	2	3,000
A.F.C. Angeli	5,82	2	2,910
Birrificio Senigalliese Ciarnin	4,28	2	2,140
Union Morro d'Alba	3,82	2	1,910
Caffè Europa C5	3,64	2	1,820
Centro Revisioni Ciccarelli	2,64	2	1,320
Push & Pull	2,00	2	1,000
Agugliano C5	0	2	0
Asd C/5 Torri	0	2	0
Asd World Fire c/5	-0,54	2	-0,270

PROVEDIMENTI DISCIPLINARI

<i>Socio o atleta</i>	<i>Squadra</i>	<i>Provvedimento comminato e durata</i>	<i>Motivazione</i>
MARCUCCI MICHELE	Union Morro d'Alba	Ammonizione	
SARTINI MATTEO	Asd World Fire c/5	Ammonizione	
FACCIONI ARTUR	Asd World Fire c/5	Ammonizione	
GOBBI NICOLA	Asd World Fire c/5	Ammonizione	
TIRANTI MATTEO	Centro Rev.ni Ciccarelli	Ammonizione	
COPPARI MORRIS	Centro Re.ni Ciccarelli	Ammonizione	
OLIVANTI LUCA	A.F.C. Angeli	Ammonizione	
GRILLI NICOLÒ	Caffè Europa C5	Ammonizione	
PETTINARI ALBERTO	Birrificio Sen.se Ciarnin	Squalifica 1 giornata	Doppia Ammonizione



Campionato Nazionale CSI di CALCIO A CINQUE
Categoria OPEN Girone A2
Stagione Sportiva 2018-2019

RISULTATI DEGLI INCONTRI

Andata: 2° Giornata

		<i>Orario e Data</i>	<i>Risultato Rigori</i>
7	Kresceria Chiaravalle - Asd Jesi Calcio a 5	14:30 27/10/2018	4 - 1
8	Nimbus Moie - G.S.Casine	21:30 25/10/2018	5 - 1
9	Futsal 5 Torri - Samuele e Francesca Parrucchieri	15:00 28/10/2018	5 - 1
10	Fenix C5 - Cdc	16:00 27/10/2018	3 - 2
11	Csi Champion - Clementina A	15:00 27/10/2018	6 - 0
12	Clementina C Opificio 800 - Clementina B	14:00 27/10/2018	3 - 1

PROSSIMO TURNO

Andata: 3° Giornata

		<i>Orario e Data</i>	<i>Località</i>
13	G.S.Casine - Asd Jesi Calcio a 5	17:00 11/11/2018	OSTRA - Palasport
14	Futsal 5 Torri - Kresceria Chiaravalle	15:00 11/11/2018	OSIMO - Pala Manuali
15	Nimbus Moie - Fenix C5	21:30 08/11/2018	CASTELPLANIO - Palasport Pompili
16	Samuele e Francesca Parrucchieri - Csi Champion	14:30 10/11/2018	AGUGLIANO - Palasport
17	Cdc - Clementina C Opificio 800	15:00 10/11/2018	CASTELPLANIO - Palasport Pompili
18	Clementina B - Clementina A	21:45 13/11/2018	CASTELPLANIO ST. - Bola Club

Campionato Nazionale Csi di CALCIO A CINQUE
Categoria OPEN Serie A2 Stagione Sportiva 2017-2018

CLASSIFICA GENERALE

<i>Squadra</i>	<i>Punti</i>	<i>Giocate</i>	<i>Vinte</i>	<i>Nulle</i>	<i>V Rig</i>	<i>P Rig</i>	<i>Perse</i>	<i>Reti F</i>	<i>Reti S</i>	<i>Diff.r</i>
Futsal 5 Torri	6	2	2	0	0	0	0	16	8	8
Csi Champion	6	2	2	0	0	0	0	8	1	7
Nimbus Moie	6	2	2	0	0	0	0	7	1	6
Kresceria Chiaravalle	6	2	2	0	0	0	0	9	4	5
Fenix C5	6	2	2	0	0	0	0	6	2	4
Clementina C Opificio 800	3	2	1	0	0	0	1	4	3	1
G.S.Casine	2	2	0	1	1	0	1	4	8	-4
Cdc	1	2	0	1	0	1	1	5	6	-1
Asd Jesi Calcio a 5	0	2	0	0	0	0	2	1	6	-5
Clementina B	0	2	0	0	0	0	2	1	6	-5
Samuele e Francesca Parrucchieri	0	2	0	0	0	0	2	4	10	-6
Clementina A	0	2	0	0	0	0	2	7	17	-10

CLASSIFICA COPPA DISCIPLINA

<i>Squadra</i>	<i>Punti</i>
Cdc	0
Clementina A	0
Kresceria Chiaravalle	0
Clementina B	0,30
Clementina C Opificio 800	0,30
Csi Champion	0,30
Futsal 5 Torri	0,30
Nimbus Moie	0,30
Samuele e Francesca Parrucchieri	0,30
Fenix C5	0,60
G.S.Casine	0,60
Asd Jesi Calcio a 5	0,90

Campionato Nazionale Csi di CALCIO A CINQUE
Categoria OPEN Serie A2 Stagione Sportiva 2017-2018
CLASSIFICA FAIR PLAY

<i>Squadra</i>	<i>Punti</i>	<i>Giocate</i>	<i>Coefficiente</i>
Kresceria Chiaravalle	6,00	2	3,000
Futsal 5 Torri	5,82	2	2,910
Csi Champion	5,82	2	2,910
Nimbus Moie	5,82	2	2,910
Fenix C5	5,64	2	2,820
Clementina C Opificio 800	2,82	2	1,410
G.S.Casine	1,64	2	0,820
Cdc	1,00	2	0,500
Clementina A	0	2	0
Clementina B	-0,18	2	-0,090
Samuele e Francesca Parrucchieri	-0,18	2	-0,090
Asd Jesi Calcio a 5	-0,54	2	-0,270

PROVVEDIMENTI DISCIPLINARI

<i>Socio o atleta</i>	<i>Squadra</i>	<i>Provvedimento comminato e durata</i>	<i>Motivazione</i>
CREMONESI MARCO	Asd Jesi Calcio a 5	Ammonizione	
LENGU DARIO	Futsal 5 Torri	Ammonizione	
BENIGNI FRANCESCO	Fenix C5	Ammonizione	
ROMANELLI GIOVANNI	Clementina B	Ammonizione	



MODALITA' DI PAGAMENTO

AFFILIAZIONE, TESSERAMENTI & CAMPIONATI

I pagamenti al Comitato, a qualsiasi titolo, possono avvenire in tre distinti modi:

Contanti	<ul style="list-style-type: none">• Per importi inferiori a € 999,00
Bonifico Bancario	<ul style="list-style-type: none">• Conto corrente bancario intestato a: CSI Comitato Provinciale di Ancona c/o Unicredit Banca di Roma Agenzia Viale del Lavoro - Jesi <p>IBAN: IT 74 E 02008 21204 000004076629</p>

Nel caso il pagamento non venga effettuato in contanti va OBBLIGATORIAMENTE, entro i due giorni successivi, fatta pervenire la copia della ricevuta di pagamento presso la Segreteria del Comitato a mezzo fax, posta elettronica o posta ordinaria.

INFORMAZIONI UTILI

SEGRETERIA & ORARI DI APERTURA

- **Segreteria del Comitato Provinciale CSI Ancona:**

Jesi - Piazza Federico II, 7

Martedì dalle ore 18.00 alle 19.30

Giovedì dalle ore 18.00 alle 19.30

Sabato Mattina solo su Appuntamento

- **E-mail: csi.ancona@libero.it**
- **Telefono: 0731.56508**
- **Fax: 0731.084222**
- **Sito Web: www.csiancona.it**
- **Facebook: Csi Comitato Ancona**
- **Twitter: @CsiAncona**