



Centro Sportivo Italiano
Comitato Provinciale di Ancona
Piazza Federico II, 7 - 60035 Jesi (AN)



0731.56508



0731.084222



csi.ancona@libero.it



www.csiancona.it



Csi Comitato Ancona



@CsiAncona

Comunicato

Ufficiale

n. 11

A.s. 2015-2016

Affisso all'Albo il 23 Dicembre 2015



Centro Sportivo Italiano
Comitato Provinciale di Ancona
Piazza Federico II, 7 - 60035 Jesi (AN)



0731.56508



0731.084222



csi.ancona@libero.it



www.csiancona.it



Csi Comitato Ancona



@CsiAncona

In questo comunicato:

- **AUGURI NATALE 2015**
- **LOTTERIA PER AUTOFINANZIAMENTO DELLE SOCIETA' SPORTIVE**
- **DISPOSIZIONI TECNICO-REGOLAMENTARI USO DEFIBRILLATORI (DAE) E CORSO DI FORMAZIONE OPERATORI (ULTIMI POSTI!)**
- **CAMPIONATI NAZIONALI CSI**
 - **Calcio a 5 – Categoria Open Maschile Serie A1**
Risultati, Classifiche, Provvedimenti a Singoli e a Società
 - **Calcio a 5 – Categoria Open Maschile Serie A2 Arancio**
Risultati, Classifiche, Provvedimenti a Singoli e a Società
 - **Calcio a 5 – Categoria Open Maschile Serie A2 Blu**
Risultati, Classifiche, Provvedimenti a Singoli e a Società
 - **Pallavolo – Categoria Open Misto**
Risultati, Classifiche, Provvedimenti a Singoli e a Società
- **INFORMAZIONI**
 - Orari segreteria, e-mail, telefono



Auguri di Buon Natale e Felice Anno Nuovo



Cristo nella mangiatoia

Dio non si vergogna della bassezza dell'uomo, vi entra dentro.
Dove gli uomini dicono perduto, lì egli dice salvato;
Dove gli uomini dicono no, lì egli dice sì.
Dove gli uomini dicono spregevole, lì Dio esclama beato.
Dove pensiamo che anche Dio dovrebbe adesso vergognarsi di noi,
proprio lì Dio ci è vicino come mai lo era stato prima,
lì egli vuole irrompere nella nostra vita,
affinché comprendiamo il miracolo del suo amore,
della sua vicinanza e della sua grazia.
(D. Bonhoeffer)

Il Presidente Provinciale
Luca Giampaolletti

I Consulenti Ecclesiastici
Don Giovanni Rossi
Don Davide Barazzoni

Auguri di Buon Natale e Felice Anno Nuovo

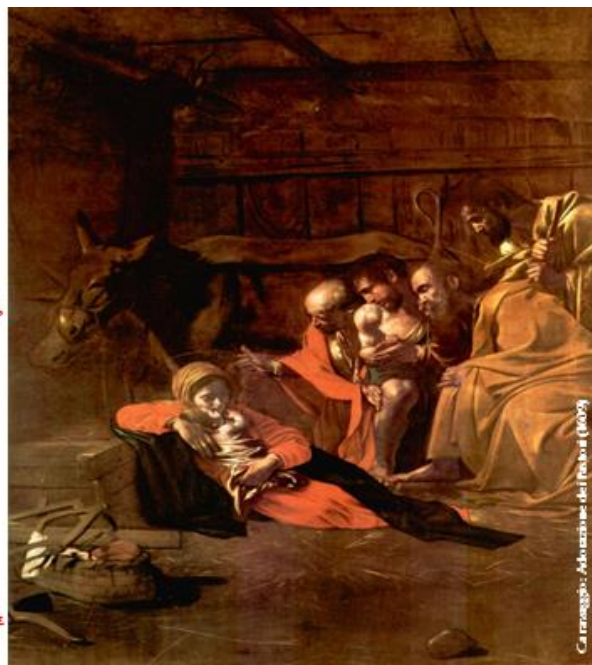

La Segreteria Provinciale Csi Ancona rimarrà CHIUSA al pubblico:

da MERCOLEDÌ' 23 DICEMBRE 2015 a
MERCOLEDÌ' 6 GENNAIO 2016 compresi.

La Segreteria riaprirà regolarmente al pubblico il giorno GIOVEDÌ' 7 GENNAIO 2016.

Per chi ne avesse bisogno, rimane comunque possibile il tesseramento degli atleti con la procedura del Tesseramento On line con il solo pagamento tramite carta di credito o credito a scalare.

Si ricorda che il giorno 31 Dicembre e 1 Gennaio il tesseramento è sospeso per le consuete procedure amministrative di fine anno.

Per urgenze rimane attivo il servizio di posta elettronica e segreteria telefonica dove potrete lasciare un messaggio.



0731.56508



0731.084222



csi.ancona@libero.it



www.csiancona.it



Csi Comitato Ancona



@CsiAncona

Lotteria di Beneficenza

Domenica **31** Gennaio 2016

Estrazione ore 19,00 - JESI - Palestra Carbonari

euro 1,00



PREMI

- 1 Televisore LED LG 32"
- 2 I-Book Kindle 6"
- 3 Batteria di Pentole in Ceramica
- 4 Buono Viaggio ESITUR Jesi
- 5 Coppia Bicicletta Bambino/Bambina
- 6 Stampante multifunzione a colori NASHUATEC
- 7 Lettore DVD e Blu-Ray Full HD 3D Samsung
- 8 Macchina per il gelato De Longhi
- 9 Tastiera Musicale Elettronica
- 10 Buono Centro Benessere
- 11 Friggitrice Moulinex
- 12 Chitarra Classica
- 13 Buoni Ristorante Pizzeria 7° Cielo Jesi
- 14 Cesto Salumi + Bottiglie di Vino Pregiato
- 15 24 Bottiglie di Vino
- 16 Orologio da polso con cardiofrequenzimetro Mappamondo Salvadanaio
- 17 Lampada da Tavolo + Lampada a sospensione
- 18 Scopa Elettrica cattura polvere Vileda
- 19 Piscina Gonfiabile per Bambini
- 20 Set Abbigliamento sportivo



ELETTROCENTRO
Elettrodomestici e più...



ottica
franco carletti

Termentini
JESI



GRILLI
TABACCHERIA
Corso Mazzini, 81
60035 JESI (AN)
Tel. 0731 641616
grilli.giuseppe@tiscali.it

**allu
flon**
made in Italy

ESITUR
BOUTIQUE DI VIAGGI

**delta
sport**



I biglietti estratti saranno pubblicati il giorno successivo l'estrazione sui quotidiani locali e per 30 giorni sul sito www.csiancona.it

CSI ANCONA ASD - Piazza Federico II, 7 - JESI - Tel. 0731 56508 - E-mail: csi.ancona@libero.it



Centro Sportivo Italiano
Comitato Provinciale di Ancona
Piazza Federico II, 7 - 60035 Jesi (AN)



0731.56508



0731.084222



csi.ancona@libero.it



www.csiancona.it



Csi Comitato Ancona



@CsiAncona

LOTTERIA PER *AUTOFINANZIAMENTO* **DELLE SOCIETÀ SPORTIVE**

Un'opportunità di autofinanziamento!!!

Con il nuovo anno sportivo il Comitato, tramite l'Associazione Sportiva Dilettantistica CSI Ancona, ha organizzato una:

Lotteria per Autofinanziamento delle Società Sportive

Per andare incontro a tutte le Società Sportive che si iscriveranno ai nostri campionati, visto il perdurare della crisi economica che colpisce tutti gli ambiti, e per continuare a dare la possibilità a tutti di fare sport in modo sano e divertente, abbiamo pensato di darvi l'opportunità di autofinanziarvi tramite questa lotteria a voi riservata che vi permetterà di risparmiare sin da subito **€ 200.00 !!!**

Come? Semplice! Al momento della vostra iscrizione e al successivo versamento della quota relativa al costo del campionato, vi verranno consegnati n. 200 biglietti della Lotteria.

Il prezzo del singolo biglietto è di **€ 1.00**, se rivenduto all'esterno delle vostre realtà, tra parenti, amici e conoscenti, vi permetterà sin da subito di incassare **€ 200.00** che andranno direttamente ad abbassare l'intero costo del campionato.

Ciò significa che le nostre Società Sportive avranno a disposizione un potentissimo strumento di autofinanziamento.

Sarà possibile, poi, oltre a 200 biglietti già compresi nel costo del campionato, anche prenotare sin da subito ulteriori biglietti!!

Con organizzazione e oculatezza tutto ciò potrà permettere ad ogni Società Sportiva di svolgere **GRATIS** tutti i campionati a cui parteciperà!!!

E' una grande, grandissima opportunità per tutti i nostri gruppi sportivi.

NON PERDETE L'OCCASIONE!!!



Centro Sportivo Italiano
Comitato Provinciale di Ancona
Piazza Federico II, 7 - 60035 Jesi (AN)



0731.56508



0731.084222



csi.ancona@libero.it



www.csiancona.it



Csi Comitato Ancona



@CsiAncona

DISPOSIZIONI TECNICO-REGOLAMENTARI

DOTAZIONE E IMPIEGO DI

DEFIBRILLATORI SEMIAUTOMATICI ESTERNI (DAE)

CORSO DI FORMAZIONE PER OPERATORI

Spett.li Società Sportive,

come già più volte annunciato nel corso dei vari incontri, **la normativa di legge attualmente in vigore dispone che a far data dal 1° Gennaio 2016, per qualsiasi attività sportiva a squadre, è fatto obbligo alle società sportive ospitanti di assicurare nel luogo della Gara la presenza di un Defibrillatore Semiautomatico Esterno (DAE) e contestualmente della presenza di personale formato all'uso dello stesso.**

Nel caso una delle due condizioni venissi a mancare, per legge, la gara non potrà disputarsi con conseguente perdita della gara nei confronti della società sportiva ospitante o prima nominata in calendario.

A tal proposito, in allegato, vi rimettiamo la circolare pervenuta dalla Direzione Tecnica Nazionale del Centro Sportivo Italiano.

Da una verifica effettuata dalla nostra Segreteria, la maggior parte delle strutture dove vengono svolte le gare di campionato sono già dotate, o si stanno dotando a breve, di un Defibrillatore Semiautomatico Esterno, grazie anche ai contributi pervenuti dalla Regione Marche per chi ne avesse fatto richiesta.

Come sopraindicato, ai fini del corretto svolgimento della gara, è obbligatoria la presenza di un personale formato all'utilizzo del Defibrillatore stesso.

A tal proposito, sperando di fare cosa gradita, e nel caso alla vostra Società Sportiva occorra, come **Centro Sportivo Italiano ci siamo mobilitati per voi prendendo accordi con la ditta COMETECH di Jesi (che ha rifornito o sta rifornendo molti impianti sportivi della provincia) per organizzare un corso BLSD per tutti coloro che ne abbiamo bisogno.**

Il corso BLSD organizzato ad hoc per tutte le nostre società sportive avrà una durata di 5 ore, e una valenza su tutto il territorio nazionale e sarà valido per 2 anni.



Centro Sportivo Italiano

Comitato Provinciale di Ancona

Piazza Federico II, 7 - 60035 Jesi (AN)



0731.56508



0731.084222



csi.ancona@libero.it



www.csiancona.it



Csi Comitato Ancona



@CsiAncona

Istruttori professionali e certificati illustreranno le principali tecniche di intervento per Rianimazione Cardio-polmonare con l'utilizzo del Defibrillatore oltre a manovre di disostruzione e soffocamento in caso di presenza di Adulti, Bambini e Lattanti.

Il costo convenzionato per noi del Centro Sportivo Italiano per lo svolgimento del corso è pari a € 60.00 ed è comprensivo di un kit con all'interno il manuale ed il rilascio dell'attestato e del tesserino valevole su tutto il territorio nazionale.

Il numero massimo di persone per ogni sessione è di 12 persone.

Abbiamo individuato tre possibili date a vostra scelta:

VENERDI' 15 GENNAIO 2016 dalle ore 17 alle ore 22

~~SABATO 16 GENNAIO 2016 dalle ore 8.30 alle 13.30~~ COMPLETO!

LUNEDI' 18 GENNAIO 2016 dalle ore 17 alle ore 22

La sede del corso verrà comunicata successivamente in base alle iscrizioni pervenute.

In allegato troverete anche una brochure informativa circa il corso e, nel caso ne avesse bisogno, i contatti della ditta COMETECH di Jesi convenzionata CSI con scontistiche circa l'acquisto del Defibrillatore.

Per chi fosse interessato è pregato di far pervenire a questa Segreteria il nominativo della/e persona/e che vorrà svolgere il corso entro e non oltre Martedì 24 Novembre 2015 al fine di poter avere l'autorizzazione dagli organi competenti di attivare il corso.

L'occasione ci è gradita per porgere cordiali saluti

Presidente Provinciale Csi Ancona
Luca Giampaolletti



Centro Sportivo Italiano
Comitato Provinciale di Ancona
Piazza Federico II, 7 - 60035 Jesi (AN)



0731.56508



0731.084222



csi.ancona@libero.it



www.csiancona.it



Csi Comitato Ancona



@CsiAncona



SAVE YOUR LIFE

Centro di Formazione BLS-D by Cometech Srl

Corso di Rianimazione Cardio Polmonare con l'utilizzo del Defibrillatore Semiautomatico

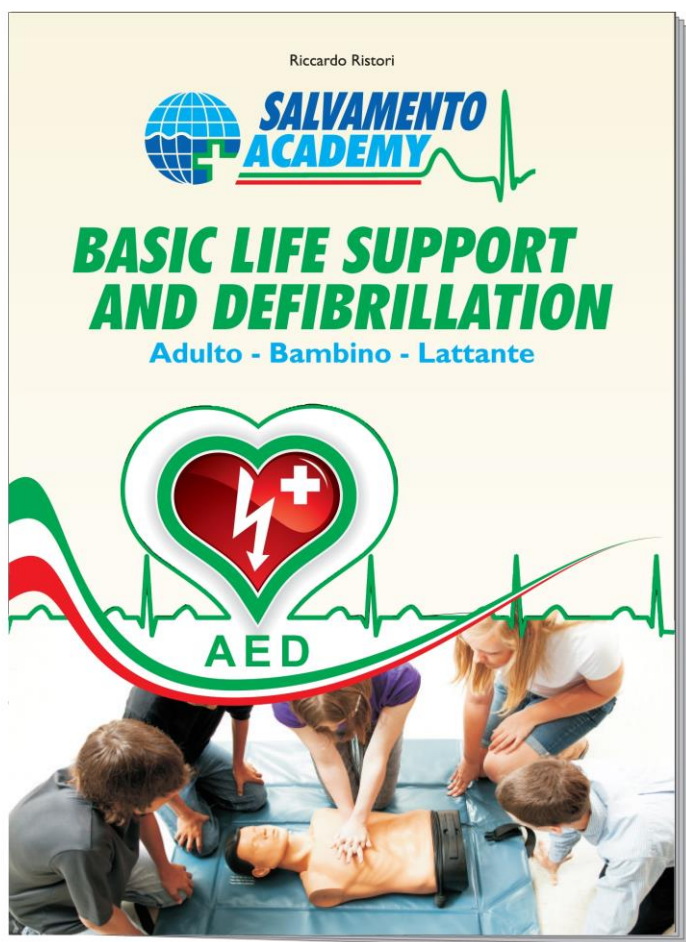

**NON BISOGNA
ESSERE SUPEREROI
PER SALVARE
UNA VITA!**

**PARTECIPA AL CORSO
BLSD - PBLSD e
MANOVRE
DI DISOSTRUZIONE
per ADULTO
BAMBINO e LATTANTE**

**Per maggiori
informazioni
contattaci!**

SAVEyourLIFE by Cometech Srl

Via Gallodoro, 66/Ter - 60035 Jesi (AN)

Tel: 0731.207879 - **Mail:** formazione@saveyourlife.it



Centro Sportivo Italiano
Comitato Provinciale di Ancona
 Piazza Federico II, 7 - 60035 Jesi (AN)



0731.56508



0731.084222



csi.ancona@libero.it



www.csiancona.it



Csi Comitato Ancona



@CsiAncona

Campionato Nazionale Csi di CALCIO A CINQUE

Categoria **OPEN** Serie **A1** Stagione Sportiva **2015-2016**

RISULTATI DEGLI INCONTRI

Andata: 9° Giornata

	<i>Orario e Data</i>	<i>Risultato</i>	<i>Rigori</i>
41 AFC Angeli - Aurora Calcio Jesi	20:30 18/12/2015	3 - 6	
42 Eusebi Service C/5 - Asd Vallesina	22:00 18/12/2015	2 - 7	
43 Gatto Manufatti in Cemento - Asd Jesi Calcio a 5	21:30 22/12/2015	7 - 2	
44 Union Morro d'Alba - GSD Pianello	21:15 18/12/2015	4 - 4	6 - 7

PROSSIMO TURNO

Andata: 9° Giornata

	<i>Orario e Data</i>	<i>Località</i>
45 Rist. Country Da Lino Agugliano - Pluris. San Macario	21:30 19/01/2016	AGUGLIANO - Palasport

Andata: 10° Giornata

	<i>Orario e Data</i>	<i>Località</i>
46 Asd Vallesina - AFC Angeli	21:30 08/01/2016	JESI - Palestra Carbonari
47 Asd Jesi Calcio a 5 - Aurora Calcio Jesi	21:30 11/01/2016	MONSANO - Sporting Club
48 Union Morro d'Alba - Eusebi Service C/5	21:15 07/01/2016	MORRO D'ALBA - Impianto Bearzot
49 Rist. Country Da Lino A. - Gatto Manufatti in C.	14:30 09/01/2016	AGUGLIANO - Palasport
50 Plurisport San Macario - Push & Pull	22:00 08/01/2016	M. MONTEMARCIANO - Pal. Cerioni



Campionato Nazionale Csi di CALCIO A CINQUE

Categoria **OPEN** Serie **A1** Stagione Sportiva **2015-2016**

CLASSIFICA GENERALE

<i>Squadra</i>	<i>Punti</i>	<i>Giocate</i>	<i>Vinte</i>	<i>Nulle</i>	<i>V Rig</i>	<i>P Rig</i>	<i>Perse</i>	<i>Reti F</i>	<i>Reti S</i>	<i>Diff.r</i>
Push & Pull	22	8	7	1	0	1	0	32	14	18
Asd Vallesina	18	8	5	2	1	1	1	30	16	14
Gatto Manufatti in Cemento	17	8	5	2	0	2	1	35	23	12
AFC Angeli	16	8	4	2	2	0	2	39	28	11
Aurora Calcio Jesi	12	8	3	2	1	1	3	23	23	0
GSD Pianello	12	9	3	2	1	1	4	31	41	-10
Union Morro d'Alba	11	8	3	2	0	2	3	28	22	6
Asd Jesi Calcio a 5	8	8	2	1	1	0	5	18	29	-11
Eusebi Service C/5	8	9	2	1	1	0	6	23	35	-12
Rist. Country Da Lino Agugliano	5	7	1	1	1	0	5	11	22	-11
Plurisport San Macario	3	7	1	0	0	0	6	12	29	-17

CLASSIFICA COPPA DISCIPLINA

<i>Squadra</i>	<i>Punti</i>
Asd Jesi Calcio a 5	0,30
GSD Pianello	0,90
Push & Pull	0,90
Asd Vallesina	1,80
AFC Angeli	2,40
Aurora Calcio Jesi	2,40
Gatto Manufatti in Cemento	2,40
Eusebi Service C/5	3,00
Plurisport San Macario	3,30
Union Morro d'Alba	3,90
Rist. Country Da Lino Agugliano	4,50



Centro Sportivo Italiano
Comitato Provinciale di Ancona
 Piazza Federico II, 7 - 60035 Jesi (AN)



0731.56508



0731.084222



csi.ancona@libero.it



www.csiancona.it



Csi Comitato Ancona



@CsiAncona

Campionato Nazionale Csi di CALCIO A CINQUE

Categoria **OPEN** Serie **A1** Stagione Sportiva **2015-2016**

CLASSIFICA FAIR PLAY

<i>Squadra</i>	<i>Punti</i>	<i>Giocate</i>	<i>Coefficiente</i>
Push & Pull	21,46	8	2,683
Asd Vallesina	16,92	8	2,115
Gatto Manufatti in Cemento	15,56	8	1,945
AFC Angeli	14,56	8	1,820
GSD Pianello	11,46	9	1,273
Aurora Calcio Jesi	10,56	8	1,320
Union Morro d'Alba	8,66	8	1,083
Asd Jesi Calcio a 5	7,82	8	0,978
Eusebi Service C/5	6,20	9	0,689
Rist. Country Da Lino Agugliano	2,30	7	0,329
Plurisport San Macario	1,02	7	0,146

PROVVEDIMENTI DISCIPLINARI

<i>Socio o atleta</i>	<i>Squadra</i>	<i>Provvedimento comminato e durata</i>	<i>Motivazione</i>
CICILIANI MICHELE	Aurora Calcio Jesi	Squalifica 1 giornata	Condotta Antisportiva
BREGA JOHNNY	AFC Angeli	Squalifica 1 giornata	Condotta Antisportiva
BREGA JOHNNY	AFC Angeli	Ammonizione	



Centro Sportivo Italiano
Comitato Provinciale di Ancona
 Piazza Federico II, 7 - 60035 Jesi (AN)



0731.56508



0731.084222



csi.ancona@libero.it



www.csiancona.it



Csi Comitato Ancona



@CsiAncona

Campionato Nazionale Csi di CALCIO A CINQUE **Categoria OPEN Serie A2 Stagione Sportiva 2015-2016**

RISULTATI DEGLI INCONTRI

Andata: 9° Giornata

		<i>Orario e Data</i>	<i>Risultato</i>	<i>Rigori</i>
41	Atletico Agugliano-MC Carrozzeria - Clementina A	15:30 19/12/2015	0 - 0	1 - 3
42	Clementina B - Olimpia Juventu Falconara	15:30 19/12/2015	12 - 6	
43	Copacabana Calcio a 5 - G.S. Casine	17:15 19/12/2015	1 - 4	
44	Csi Champion - La Mitola	17:45 19/12/2015	2 - 3	
45	Clementina C - La Sosta Agugliano	14:30 19/12/2015	0 - 5	

PROSSIMO TURNO

Ritorno: 1° Giornata

		<i>Orario e Data</i>	<i>Località</i>
46	Olimpia Juventu F. - Atl. Agugliano-MC Carrozzeria	15:30 16/01/2016	FALCONARA M. - Circolo Leopardi
47	G.S. Casine - Clementina A	16:30 17/01/2016	OSTRA - Palasport
48	La Mitola - Clementina B	15:00 16/01/2016	FABRIANO - Campo La Mitola
49	La Sosta Agugliano - Copacapana Calcio a 5	15:30 16/01/2016	AGUGLIANO - Palasport
50	Clementina C - Csi Champion	14:30 16/01/2016	CASTELPLANIO ST. - Bola Club

Campionato Nazionale Csi di CALCIO A CINQUE **Categoria OPEN Serie A2 Stagione Sportiva 2015-2016**

CLASSIFICA GENERALE

<i>Squadra</i>	<i>Punti</i>	<i>Giocate</i>	<i>Vinte</i>	<i>Nulle</i>	<i>V Rig</i>	<i>P Rig</i>	<i>Perse</i>	<i>Reti F</i>	<i>Reti S</i>	<i>Diff.r</i>
G.S. Casine	25	9	8	1	0	1	0	51	17	34
La Sosta Agugliano	24	9	8	0	0	0	1	47	16	31
Clementina C	19	9	5	2	2	0	2	32	24	8
La Mitola	14	9	4	2	0	2	3	23	22	1
Csi Champion	14	9	4	1	1	0	4	21	26	-5
Clementina B	11	9	3	2	0	2	4	39	28	11
Copacabana Calcio a 5	10	9	3	1	0	1	5	22	30	-8
Atletico Agugliano-MC Carrozzeria	8	9	1	3	2	1	5	21	39	-18
Olimpia Juventu Falconara	6	9	2	0	0	0	7	31	55	-24
Clementina A	4	9	0	2	2	0	7	7	37	-30

CLASSIFICA COPPA DISCIPLINA

<i>Squadra</i>	<i>Punti</i>
Clementina B	0
Clementina A	0,90
Olimpia Juventu Falconara	0,90
Csi Champion	3,00
La Sosta Agugliano	3,30
Atletico Agugliano-MC Carrozzeria	3,60
Copacabana Calcio a 5	3,90
La Mitola	3,90
Clementina C	5,70
G.S. Casine	13,50



Campionato Nazionale Csi di CALCIO A CINQUE

Categoria **OPEN** Serie **A2** Stagione Sportiva **2015-2016**

CLASSIFICA FAIR PLAY

<i>Squadra</i>	<i>Punti</i>	<i>Giocate</i>	<i>Coefficiente</i>
La Sosta Agugliano	22,02	9	2,447
G.S. Casine	16,90	9	1,878
Clementina C	15,58	9	1,731
Csi Champion	12,20	9	1,356
La Mitola	11,66	9	1,296
Clementina B	11,00	9	1,222
Copacabana Calcio a 5	7,66	9	0,851
Atletico Agugliano-MC Carrozzeria	5,84	9	0,649
Olimpia Juventu Falconara	5,46	9	0,607
Clementina A	3,46	9	0,384

PROVVEDIMENTI DISCIPLINARI

<i>Socio o atleta</i>	<i>Squadra</i>	<i>Provvedimento comminato e durata</i>	<i>Motivazione</i>
FARHOUDI ASHKAN	Atl. Agugliano-MC Carr.	Ammonizione	
FERMANI EDOARDO	La Sosta Agugliano	Ammonizione	
COPPARONI MICHELE	Csi Champion	Ammonizione	
LUCONI MARCO	Csi Champion	Ammonizione	
BONVINI ALESSANDRO	G.S. Casine	Squalifica 1 giornata	Doppia Ammonizione
MEI MARCO	G.S. Casine	Ammonizione	
RINALDI RICCARDO	Clementina C	Squalifica 2 giornate	Espressioni offensive nei confronti del Direttore di Gara
TESEI GIANNI	Clementina C	Squalifica 1 giornata	Somma di Ammonizioni
ANDERLUCCI MARCO	Copacabana Calcio a 5	Squalifica 1 giornata	Fallo di reazione



Centro Sportivo Italiano
Comitato Provinciale di Ancona
 Piazza Federico II, 7 - 60035 Jesi (AN)



0731.56508



0731.084222



csi.ancona@libero.it



www.csiancona.it



Csi Comitato Ancona



@CsiAncona

Campionato Nazionale Csi di PALLAVOLO

Categoria OPEN MISTO

Stagione Sportiva 2015-2016

RISULTATI DEGLI INCONTRI

Andata: 8° Giornata

	<i>Orario e Data</i>	<i>Risultato</i>	<i>Parziali</i>
29 Crazy Volley - Albatros Immobiliare Osimo	21:30 17/12/2015	1 - 3	(18-25)(20-25)(25-14) (24-26)
30 Volley Due - Clementeam	21:30 21/12/2015	3 - 0	(25-19)(25-19)(25-13)
31 SB Volley - Ivolley4.0	18:00 20/12/2015	3 - 0	(25-20)(25-17)(25-15)
32 San Macario Volley - Minonna Volley	21:15 17/12/2015	0 - 3	(16-25)(23-25)(13-25)

PROSSIMO TURNO

Andata: 9° Giornata

	<i>Orario e Data</i>	<i>Località</i>
33 Clementeam - Albatros Immobiliare Osimo	21:00 18/01/2016	JESI - Palestra ITIS Nuovo
34 Volley Due - SB Volley	21:30 18/01/2016	CHIARAVALLE - Palestra Paganini
35 Edoné Montecarotto Volley - San Macario Volley	21:15 14/01/2016	MONTECAROTTO - Pal.Comunale
36 Ivolley4.0 - Minonna Volley	21:30 14/01/2016	CASTELFERRETTI - Palasport "Liuti"

Campionato Nazionale Csi di PALLAVOLO
Categoria OPEN MISTO
Stagione Sportiva 2015-2016
CLASSIFICA GENERALE

<i>Squadra</i>	<i>Punti</i>	<i>Giocate</i>	<i>Vinte</i>	<i>V t-b</i>	<i>P t-b</i>	<i>Perse</i>	<i>Set V</i>	<i>Set P</i>	<i>Diff Set</i>	<i>Pts F</i>	<i>Pts S</i>	<i>Diff Pts</i>
SB Volley	20	7	7	1	0	0	21	3	18	572	433	139
Volley Due	16	7	6	3	1	1	20	10	10	671	548	123
Albatros Immobiliare Osimo	14	7	5	2	1	2	18	12	6	655	626	29
Crazy Volley	12	8	4	1	1	4	15	17	-2	696	674	22
Minonna Volley	11	7	4	1	0	3	14	12	2	568	576	-8
Ivolley4.0	10	7	2	0	4	5	14	16	-2	627	630	-3
Clementeam	9	7	3	0	0	4	10	12	-2	481	518	-37
Edoné Montecarotto Volley	4	7	1	1	2	6	8	20	-12	568	641	-73
San Macario Volley	0	7	0	0	0	7	3	21	-18	395	587	-192

CLASSIFICA COPPA DISCIPLINA

<i>Squadra</i>	<i>Punti</i>
Albatros Immobiliare Osimo	0
Clementeam	0
Crazy Volley	0
Edoné Montecarotto Volley	0
Ivolley4.0	0
Minonna Volley	0
San Macario Volley	0
SB Volley	0
Volley Due	0



Centro Sportivo Italiano
Comitato Provinciale di Ancona
Piazza Federico II, 7 - 60035 Jesi (AN)



0731.56508



0731.084222



csi.ancona@libero.it



www.csiancona.it



Csi Comitato Ancona



@CsiAncona

Campionato Nazionale Csi di PALLAVOLO
Categoria OPEN MISTO
Stagione Sportiva 2015-2016

CLASSIFICA FAIR PLAY

<i>Squadra</i>	<i>Punti</i>	<i>Giocate</i>	<i>Coefficiente</i>
SB Volley	20,00	7	2,857
Volley Due	16,00	7	2,286
Albatros Immobiliare Osimo	14,00	7	2,000
Crazy Volley	12,00	8	1,500
Minonna Volley	11,00	7	1,571
Ivolley4.0	10,00	7	1,429
Clementeam	9,00	7	1,286
Edoné Montecarotto Volley	4,00	7	0,571
San Macario Volley	0	7	0

MODALITA' DI PAGAMENTO

AFFILIAZIONI, TESSERAMENTI & CAMPIONATI

I pagamenti al Comitato, a qualsiasi titolo, possono avvenire in tre distinti modi:

Contanti	<ul style="list-style-type: none">• Per importi inferiori a € 999,00
Bonifico Bancario	<ul style="list-style-type: none">• Conto corrente bancario intestato a: CSI Comitato Provinciale di Ancona c/o Unicredit Banca di Roma Agenzia Viale del Lavoro - Jesi <p>IBAN: IT 74 E 02008 21204 000004076629</p>

Nel caso il pagamento non venga effettuato in contanti va OBBLIGATORIAMENTE, entro i due giorni successivi, fatta pervenire la copia della ricevuta di pagamento presso la Segreteria del Comitato a mezzo fax, posta elettronica o posta ordinaria.



Centro Sportivo Italiano
Comitato Provinciale di Ancona
Piazza Federico II, 7 - 60035 Jesi (AN)



0731.56508



0731.084222



csi.ancona@libero.it



www.csiancona.it



Csi Comitato Ancona



@CsiAncona

INFORMAZIONI UTILI

SEGRETERIA & ORARI DI APERTURA

- **Segreteria del Comitato Provinciale CSI Ancona:**

Jesi - Piazza Federico II, 7

Martedì dalle ore 18.00 alle 19.30

Giovedì dalle ore 18.00 alle 19.30

Sabato Mattina solo su Appuntamento

- **E-mail: csi.ancona@libero.it**
- **Telefono: 0731.56508**
- **Fax: 0731.084222**
- **Sito Web: www.csiancona.it**
- **Facebook: Csi Comitato Ancona**
- **Twitter: @CsiAncona**