



**Centro Sportivo Italiano**  
**Comitato Provinciale di Ancona**  
Piazza Federico II, 7 - 60035 Jesi (AN)



[csi.ancona@libero.it](mailto:csi.ancona@libero.it)



[www.csiancona.it](http://www.csiancona.it)



0731.56508



0731.084222

Csi Comitato Ancona



@CsiAncona

# **Comunicato**

# **Ufficiale**

## **n.14**

## **A.s. 2016-2017**

**Affisso all'Albo il 25 Gennaio 2017**



**Centro Sportivo Italiano**  
**Comitato Provinciale di Ancona**  
Piazza Federico II, 7 - 60035 Jesi (AN)



0731.56508



0731.084222



csi.ancona@libero.it



www.csiancona.it



Csi Comitato Ancona



@CsiAncona

## **In questo comunicato:**

- **LOTTERIA PER AUTOFINANZIAMENTO**
- **VEGLIA DELLA PACE 2017 - JESI**
- **2<sup>a</sup> PROVA CAMP.TO REGIONALE TENNISTAVOLO**
- **CAMPIONATI NAZIONALI CSI**



➤ **Calcio a 5 – Categoria Open Maschile Serie A1**

Risultati, Classifiche, Provvedimenti a Singoli e a Società

➤ **Calcio a 5 – Categoria Open Maschile Serie A2 Arancio**

Risultati, Classifiche, Provvedimenti a Singoli e a Società

➤ **Calcio a 5 – Categoria Open Maschile Serie A2 Blu**

Risultati, Classifiche, Provvedimenti a Singoli e a Società

➤ **Pallavolo – Categoria Open Misto**

Risultati, Classifiche, Provvedimenti a Singoli e a Società

- **INFORMAZIONI**

- Orari segreteria, e-mail, telefono



0731.56508



0731.084222



csi.ancona@libero.it



www.csiancona.it



Csi Comitato Ancona



@CsiAncona

# LOTTERIA DI BENEFICENZA

**DOMENICA 26 FEBBRAIO 2017**  
**PALESTRA CARBONARI JESI**  
**ESTRAZIONE ORE 19,00**



**EU  
RO1**

## PREMI

- 1 Tablet ASUS ZENPAD Z300M 10" HD
- 2 Batteria di Pentole in Ceramica
- 3 I-book Kindle 6"
- 4 Fotocamera Fujifilm
- 5 Buono Viaggio ESITUR Jesi
- 6 Forno a microonde Daewoo
- 7 Lettore DVD e Blu-ray Full HD 3D Samsung
- 8 Centrifuga Vitae Moulinex
- 9 Buono Centro Benessere
- 10 Macchina per caffè De Longhi
- 11 Stampante multifunzione a colori NASHUATEC
- 12 Set accessori giardinaggio
- 13 Buoni Ristorante Pizzeria 7° Cielo Jesi
- 14 Bottiglie di Vino
- 15 Tenda & Tunnel Gioco da interno per bambini
- 16 Lampada da Tavolo
- 17 Orologio da polso con cardiofrequenzimetro
- 18 Set Abbigliamento sportivo
- 19 Scopa Elettrica Sweeper
- 20 Piscina Gonfiabile per Bambini + Mappamondo Salvadanaio

I biglietti estratti saranno pubblicati il giorno successivo l'estrazione  
sui quotidiani locali e per 30 giorni sul sito [www.csiancona.it](http://www.csiancona.it)

**ELETTROCENTRO**  
di Cecchioli & Bassani and

**FORNITURE PER UFFICIO**  
**Termentini**  
JESI

**allu  
flon**  
made in Italy

**cielo**

**ESITUR**  
TOUR OPERATOR

**delta  
sport**

CSIANCONA ASD - Piazza Federico II, 7 - JESI - Tel. 0731 56508 - E-mail: [csi.ancona@libero.it](mailto:csi.ancona@libero.it)





**Centro Sportivo Italiano**  
**Comitato Provinciale di Ancona**  
Piazza Federico II, 7 - 60035 Jesi (AN)



0731.56508



0731.084222



csi.ancona@libero.it



www.csiancona.it



Csi Comitato Ancona



@CsiAncona

## **LOTTERIA PER *AUTOFINANZIAMENTO*** **DELLE SOCIETÀ' SPORTIVE**

### **Un'opportunità di autofinanziamento!!!**

Con il nuovo anno sportivo il Comitato, tramite l'Associazione Sportiva Dilettantistica CSI Ancona, ha organizzato una:

### **Lotteria per Autofinanziamento delle Società Sportive**

Per andare incontro a tutte le Società Sportive che si iscriveranno ai nostri campionati, visto il perdurare della crisi economica che colpisce tutti gli ambiti, e per continuare a dare la possibilità a tutti di fare sport in modo sano e divertente, abbiamo pensato di darvi l'opportunità di autofinanziarvi tramite questa lotteria a voi riservata che vi permetterà di risparmiare sin da subito **€ 200.00 !!!**

Come? Semplice! Al momento della vostra iscrizione e al successivo versamento della quota relativa al costo del campionato, vi verranno consegnati n. 200 biglietti della Lotteria.

Il prezzo del singolo biglietto è di **€ 1.00**, se rivenduto all'esterno delle vostre realtà, tra parenti, amici e conoscenti, vi permetterà sin da subito di incassare **€ 200.00** che andranno direttamente ad abbassare l'intero costo del campionato.

Ciò significa che le nostre Società Sportive avranno a disposizione un potentissimo strumento di autofinanziamento.

Sarà possibile, poi, oltre a 200 biglietti già compresi nel costo del campionato, anche prenotare sin da subito ulteriori biglietti!!

Con organizzazione e oculatezza tutto ciò potrà permettere ad ogni Società Sportiva di svolgere **GRATIS** tutti i campionati a cui parteciperà!!!

E' una grande, grandissima opportunità per tutti i nostri gruppi sportivi.

## **NON PERDETE L'OCCASIONE!!!**



**Centro Sportivo Italiano**  
**Comitato Provinciale di Ancona**  
Piazza Federico II, 7 - 60035 Jesi (AN)



0731.56508



0731.084222



[csi.ancona@libero.it](mailto:csi.ancona@libero.it)



[www.csiancona.it](http://www.csiancona.it)



Csi Comitato Ancona



@CsiAncona

Promossa da

Gruppi e Associazioni ecclesiali  
della Diocesi di Jesi



# Veglia della Pace

“La nonviolenza: stile di una politica per la pace”

venerdì 27 gennaio 2017 ore 21.00

Chiesa di San Massimiliano Kolbe

La cittadinanza è invitata a partecipare.





## CENTRO SPORTIVO ITALIANO

Comitato Regionale Marche

Coordinamento attività sportiva

Commissione Tecnica Tennistavolo

Piazza Federico II, 7 - 60035 Jesi (AN) [www.csimarche.it](http://www.csimarche.it)

# *Campionato reg.le individuale di tennis tavolo 2016/2017 - 2ª prova*

## SENIGALLIA

Centro Olimpico Tennis tavolo  
DOMENICA 12 FEBBRAIO 2017

### Programma

Ore 9.00 Arrivi  
Ore 9.30 Inizio gare  
Ore 11.30 Fasi finali  
Ore 13.00 Saluti e partenze

### Ricordiamo che...

- La quota di partecipazione è di 5,00€.
- Possono prendere parte alla manifestazione solo atleti in possesso della tessera CSI valida per l'anno in corso e muniti di un documento di riconoscimento



- All'arrivo al Centro Olimpico è necessario presentarsi presso la segreteria-accoglienza per il riconoscimento e l'iscrizione alle gare, unitamente ai documenti di identità e alle tessere CSI
- Il regolamento tecnico di gioco si può scaricare dal sito [www.csimarche.it](http://www.csimarche.it)

Per informazioni rivolgersi a  
**Falappa Nicola 333-6481295**  
**Taviani Cristiano 320-2993201**

**Quota di partecipazione**  
**5,00€**

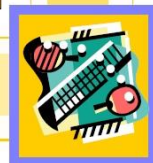



**Centro Sportivo Italiano**  
**Comitato Provinciale di Ancona**  
Piazza Federico II, 7 - 60035 Jesi (AN)



0731.56508



0731.084222



[csi.ancona@libero.it](mailto:csi.ancona@libero.it)



[www.csiancona.it](http://www.csiancona.it)



Csi Comitato Ancona



@CsiAncona

## **Campionato Nazionale Csi di TENNISTAVOLO**

### **- Gara individuale -**

### **FASE REGIONALE**

**2ª gara: SENIGALLIA – Domenica 12 Febbraio 2017**

#### **NOTE LOGISTICHE E ORGANIZZATIVE**

##### **Luogo e orari:**

La prima gara del nuovo campionato regionale di tennis tavolo si svolgerà Domenica 12 Febbraio presso il Centro Olimpico di Tennistavolo sito a Senigallia, in via Molinello 32 (dopo la stazione ferroviaria di Senigallia, proseguire dritti sulla nazionale. Al 2° semaforo, in prossimità del distributore Agip (sulla destra) svoltare a sinistra e dopo 100m si trova il Centro Olimpico.

La manifestazione si svolgerà secondo il seguente programma di massima:

ORE 09.00ARRIVI

ORE 09.30INIZIO GARE

ORE 11.30FASI FINALI

ORE 13.00SALUTI E PARTENZE

**E' richiesta la massima puntualità:** solo in questo caso riusciremo a garantire il termine della gara nell'arco della mattinata.

##### **Modalità di iscrizione:**

**La quota di iscrizione alla manifestazione è di 5,00€ per ogni atleta.**

Ogni società sportiva dovrà necessariamente compilare in tutte le sue parti il modulo allegato in calce con i dati di tutti i suoi atleti, comprensivi di n° di tessera CSI, e farlo pervenire al comitato Csi di Ancona via e-mail all'indirizzo [csi.ancona@libero.it](mailto:csi.ancona@libero.it) oppure al fax 0731-084222 **entro e non oltre le ore 20 di Giovedì 9 Febbraio.**

In caso di seria impossibilità (da motivare opportunamente) a consegnare le liste entro tale data è possibile consegnarle all'atto del riconoscimento ufficiale di Domenica mattina, **previo accordo telefonico** con il coordinamento tecnico tennistavolo ai numeri indicati in calce.

Non saranno accettate iscrizioni incomplete dei dati richiesti.

##### **Segreteria organizzativa:**

La segreteria organizzativa sarà predisposta all'interno del Centro Olimpico.

Il responsabile di ogni società o, in sua mancanza, l'atleta stesso, deve presentarsi entro le 9,30 di Domenica mattina presso tale segreteria per confermare le iscrizioni ed effettuare il riconoscimento degli atleti.

##### **Infoline:**

Falappa Nicola 333-6481295

Taviani Cristiano 320-2993201

## Campionato Nazionale Csi di TENNISTAVOLO

### - Gara individuale - FASE REGIONALE

2ª gara: SENIGALLIA – Domenica 12 Febbraio 2017

#### *Modulo di iscrizione*

*Società sportiva*

N.	Data nasc.	Categoria	Cognome e nome	Tess. CSI
1				
2				
3				
4				
5				
6				
7				
8				
9				
10				
11				
12				
13				
14				
15				

- **Responsabile società:** Sig. \_\_\_\_\_ Tessera CSI n° \_\_\_\_\_  
 E-mail \_\_\_\_\_  
 Tel. / Cell. \_\_\_\_\_

Firma

\_\_\_\_\_

Questo elenco deve essere inviato al Comitato CSI di Ancona entro e non oltre le ore 20 di  
Giovedì 9 Febbraio 2017 – fax 0731/084222 – [csi.ancona@libero.it](mailto:csi.ancona@libero.it)





**Centro Sportivo Italiano**  
**Comitato Provinciale di Ancona**  
 Piazza Federico II, 7 - 60035 Jesi (AN)



0731.56508



0731.084222



csi.ancona@libero.it



www.csiancona.it



Csi Comitato Ancona



@CsiAncona

## Campionato Nazionale Csi di CALCIO A CINQUE

### Categoria **OPEN** Serie **A1** Stagione Sportiva **2016-2017**



## RISULTATI DEGLI INCONTRI

### Andata: 11° Giornata

		<i>Orario e Data</i>	<i>Risultato</i>	<i>Rigori</i>
61	Afc Angeli - Aurora Calcio Jesi	20:30 20/01/2017	6 - 0	
62	Union Morro d'Alba - Push & Pull	21:15 19/01/2017	2 - 7	
63	G.S. Casine - Plurisport San Macario	17:00 22/01/2017	10 - 3	
64	Gatto Manufatti in Cemento - Asd Vallesina	21:30 24/01/2017	4 - 5	
65	GSD Pianello - La Sosta Agugliano	15:00 21/01/2017	5 - 5	5 - 7
66	Asd Jesi C5 - Asd Eusebi Service C/5	21:45 23/01/2017	1 - 6	

## PROSSIMO TURNO

### Ritorno: 1° Giornata

		<i>Orario e Data</i>	<i>Località</i>
67	Push & Pull - Afc Angeli	20:00 26/01/2017	CHIARAVALLE - Palasport
68	Plurisport San Macario - Aurora Calcio Jesi	21:30 26/01/2017	M. MONTEMARCIANO - Pal. Cerioni
69	Asd Vallesina - Union Morro d'Alba	15:30 28/01/2017	JESI - Palestra Zannoni
70	La Sosta Agugliano - G.S. Casine	15:30 28/01/2017	AGUGLIANO - Palasport
71	Asd Eusebi Service C/5 - Gatto Manufatti in Cemento	22:00 30/01/2017	M. MONTEMARCIANO - Pal. Cerioni
72	Asd Jesi C5 - GSD Pianello	21:45 30/01/2017	CASTELPLANIO ST. - Bola Club

**Campionato Nazionale Csi di CALCIO A CINQUE**  
**Categoria OPEN Serie A1 Stagione Sportiva 2016-2017**

**CLASSIFICA GENERALE**

<i>Squadra</i>	<i>Punti</i>	<i>Giocate</i>	<i>Vinte</i>	<i>Nulle</i>	<i>V Rig</i>	<i>P Rig</i>	<i>Perse</i>	<i>Reti F</i>	<i>Reti S</i>	<i>Diff.r</i>
La Sosta Agugliano	26	11	7	3	2	1	1	46	23	23
Push & Pull	25	11	7	3	1	2	1	53	27	26
Afc Angeli	22	11	6	2	2	0	3	44	30	14
Asd Vallesina	22	11	7	1	0	1	3	38	31	7
G.S. Casine	21	11	5	3	3	0	3	53	47	6
Asd Eusebi Service C/5	20	11	6	2	0	2	3	51	36	15
Union Morro d'Alba	18	11	5	2	1	1	4	43	45	-2
Gatto Manufatti in Cemento	13	11	4	1	0	1	6	43	43	0
Plurisport San Macario	12	11	4	0	0	0	7	36	47	-11
GSD Pianello	11	11	3	2	0	2	6	37	48	-11
Aurora Calcio Jesi	8	11	2	1	1	0	8	28	41	-13
Asd Jesi C5	0	11	0	0	0	0	11	19	73	-54

**CLASSIFICA COPPA DISCIPLINA**

<i>Squadra</i>	<i>Punti</i>
Asd Jesi C5	0,60
G.S. Casine	1,20
Plurisport San Macario	1,20
Asd Eusebi Service C/5	1,50
Afc Angeli	2,10
Asd Vallesina	2,10
Push & Pull	2,10
Union Morro d'Alba	2,40
GSD Pianello	3,00
La Sosta Agugliano	4,20
Aurora Calcio Jesi	6,90
Gatto Manufatti in Cemento	12,30

## Campionato Nazionale Csi di CALCIO A CINQUE

### Categoria **OPEN** Serie **A1** Stagione Sportiva **2016-2017**

### CLASSIFICA FAIR PLAY

<i>Squadra</i>	<i>Punti</i>	<i>Giocate</i>	<i>Coefficiente</i>
<b>La Sosta Agugliano</b>	<b>23,48</b>	11	2,135
<b>Afc Angeli</b>	<b>20,74</b>	11	1,885
<b>Asd Vallesina</b>	<b>20,74</b>	11	1,885
<b>G.S. Casine</b>	<b>20,28</b>	11	1,844
<b>Asd Eusebi Service C/5</b>	<b>19,10</b>	11	1,736
<b>Union Morro d'Alba</b>	<b>16,56</b>	11	1,505
<b>Plurisport San Macario</b>	<b>11,28</b>	11	1,025
<b>GSD Pianello</b>	<b>9,20</b>	11	0,836
<b>Gatto Manufatti in Cemento</b>	<b>5,62</b>	11	0,511
<b>Aurora Calcio Jesi</b>	<b>3,86</b>	11	0,351
<b>Asd Jesi C5</b>	<b>-0,36</b>	11	-0,033

### PROVVEDIMENTI DISCIPLINARI

<i>Socio o atleta</i>	<i>Squadra</i>	<i>Provvedimento comminato e durata</i>	<i>Motivazione</i>
<b>VAI LEONARDO</b>	Afc Angeli	Ammonizione	
<b>CAROTTI JACOPO</b>	Union Morro d'Alba	Ammonizione	
<b>LUMINARI ROBERTO</b>	Push & Pull	Ammonizione	
<b>TESEI SIMONE</b>	Push & Pull	Ammonizione	
<b>FALCINELLI FRANCESCO</b>	Plurisport San Macario	Ammonizione	





**Centro Sportivo Italiano**  
**Comitato Provinciale di Ancona**  
 Piazza Federico II, 7 - 60035 Jesi (AN)



0731.56508



0731.084222



csi.ancona@libero.it



www.csiancona.it



Csi Comitato Ancona



@CsiAncona

## Campionato Nazionale Csi di CALCIO A CINQUE

### Categoria **OPEN** Serie **A2** Stagione Sportiva **2016-2017**



## RISULTATI DEGLI INCONTRI

### Andata: 11° Giornata

		<i>Orario e Data</i>	<i>Risultato</i>	<i>Rigori</i>
51	Atl. Agugliano - MC Carr. - Birrificio Senigalliese Ciarnin	14:30 21/01/2017	0 - 4	
52	Clementina A - Z.p scommesse Agugliano	21:30 20/01/2017	0 - 10	
53	Polis. Extravaganti - GUS - Clementina C	15:00 21/01/2017	4 - 4	5 - 6
54	Copacabana Calcio a 5 - La Mitola	17:15 21/01/2017	3 - 3	6 - 5
55	Csi Champion - Città di Falconara	15:00 21/01/2017	5 - 1	

## PROSSIMO TURNO

### Andata: 10° Giornata

	<i>Orario e Data</i>	<i>Località</i>
48	Clementina C - Z.p scommesse Agugliano	21:00 26/01/2017 JESI - Sporting Club

### Ritorno: 1° Giornata

	<i>Orario e Data</i>	<i>Località</i>
56	Z.p scommesse Agugliano - Atl. Agugliano - MC Carr.	14:30 28/01/2017 AGUGLIANO - Palasport
57	Polis. Extravaganti - GUS - Clementina A	14:30 28/01/2017 JESI - Palestra Zannoni
58	La Mitola - Clementina B	15:00 28/01/2017 SERRA S. QUIRICO - Pal. Comunale
59	Città di Falconara - Clementina C	11:00 29/01/2017 FALCONARA M. - Palasport Badiali
60	Csi Champion - Copacabana Calcio a 5	15:00 28/01/2017 CASTELBELLINO ST. - Palasport

## Campionato Nazionale Csi di CALCIO A CINQUE

### Categoria **OPEN** Serie **A2** Stagione Sportiva **2016-2017**

### CLASSIFICA GENERALE

<i>Squadra</i>	<i>Punti</i>	<i>Giocate</i>	<i>Vinte</i>	<i>Nulle</i>	<i>V Rig</i>	<i>P Rig</i>	<i>Perse</i>	<i>Reti F</i>	<i>Reti S</i>	<i>Diff.r</i>
<b>Z.p scommesse Agugliano</b>	<b>25</b>	9	7	2	2	0	0	50	17	33
<b>Birrificio Senigalliese Ciarnin</b>	<b>23</b>	10	7	2	0	2	1	43	24	19
<b>La Mitola</b>	<b>20</b>	10	6	2	0	2	2	49	26	23
<b>Clementina B</b>	<b>18</b>	10	4	4	2	2	2	28	19	9
<b>Csi Champion</b>	<b>18</b>	10	5	2	1	1	3	29	24	5
<b>Copacabana Calcio a 5</b>	<b>17</b>	10	3	5	3	2	2	25	25	0
<b>Clementina C</b>	<b>14</b>	9	3	3	2	1	3	37	23	14
<b>Città di Falconara</b>	<b>11</b>	10	3	1	1	0	6	24	46	-22
<b>Atl. Agugliano - MC Carr.</b>	<b>10</b>	10	2	2	2	0	6	18	33	-15
<b>Polis. Extravaganti - GUS</b>	<b>3</b>	10	0	3	0	3	7	33	54	-21
<b>Clementina A</b>	<b>3</b>	10	1	0	0	0	9	14	59	-45

### CLASSIFICA COPPA DISCIPLINA

<i>Squadra</i>	<i>Punti</i>
<b>Clementina B</b>	<b>0,90</b>
<b>Clementina C</b>	<b>1,20</b>
<b>Polis. Extravaganti - GUS</b>	<b>1,20</b>
<b>Città di Falconara</b>	<b>1,50</b>
<b>Clementina A</b>	<b>1,80</b>
<b>La Mitola</b>	<b>3,00</b>
<b>Birrificio Senigalliese Ciarnin</b>	<b>3,30</b>
<b>Copacabana Calcio a 5</b>	<b>3,90</b>
<b>Atl. Agugliano - MC Carr.</b>	<b>4,20</b>
<b>Z.p scommesse Agugliano</b>	<b>4,20</b>
<b>Csi Champion</b>	<b>9,30</b>

## Campionato Nazionale Csi di CALCIO A CINQUE

### Categoria **OPEN** Serie **A2** Stagione Sportiva **2016-2017**

### CLASSIFICA FAIR PLAY

<i>Squadra</i>	<i>Punti</i>	<i>Giocate</i>	<i>Coefficiente</i>
<b>Z.p scommesse Agugliano</b>	<b>22,48</b>	9	2,498
<b>Birrificio Senigalliese Ciarnin</b>	<b>21,02</b>	10	2,102
<b>La Mitola</b>	<b>18,20</b>	10	1,820
<b>Clementina B</b>	<b>17,46</b>	10	1,746
<b>Copacabana Calcio a 5</b>	<b>14,66</b>	10	1,466
<b>Clementina C</b>	<b>13,28</b>	9	1,476
<b>Csi Champion</b>	<b>12,42</b>	10	1,242
<b>Città di Falconara</b>	<b>10,10</b>	10	1,010
<b>Atl. Agugliano - MC Carr.</b>	<b>7,48</b>	10	0,748
<b>Polis. Extravaganti - GUS</b>	<b>2,28</b>	10	0,228
<b>Clementina A</b>	<b>1,92</b>	10	0,192

### PROVVEDIMENTI DISCIPLINARI

<i>Socio o atleta</i>	<i>Squadra</i>	<i>Provvedimento e durata</i>	<i>Motivazione</i>
<b>CAMILLUCCI LUCA</b>	Z.p scommesse A.	Squalifica 1 giornata	Somma di Ammonizioni
<b>PACCUSSE ENRICO</b>	Clementina C	Ammonizione	
<b>CACCIANI CORRADO</b>	Copacabana Calcio a 5	Ammonizione	
<b>COLINI JACOPO</b>	Copacabana Calcio a 5	Ammonizione	
<b>CIUFFOLOTTI ALESSANDRO</b>	Città di Falconara	Ammonizione	
<b>GRUSSU MASSIMILIANO</b>	Csi Champion	Squalifica 1 giornata	Somma di Ammonizioni
<b>CINGOLANI SIMONE</b>	Csi Champion	Squalifica 1 giornata	Somma di Ammonizioni





**Centro Sportivo Italiano**  
**Comitato Provinciale di Ancona**  
 Piazza Federico II, 7 - 60035 Jesi (AN)



0731.56508



0731.084222



csi.ancona@libero.it



www.csiancona.it



Csi Comitato Ancona



@CsiAncona

## **Campionato Nazionale Csi di PALLAVOLO**

### **Categoria OPEN MISTO**

### **Stagione Sportiva 2016-2017**



## **RISULTATI DEGLI INCONTRI**

### **Ritorno: 1° Giornata**

	<i>Orario e Data</i>	<i>Risultato</i>	<i>Parziali</i>
46 Volley Due - A.P.D. Cerreto D'Esì	21:30 23/01/2017	<b>3 - 2</b>	(24-26)(20-25)(26-24) (25-22)(15-7)
47 New Csi Tris Volley - Albatros Volley Osimo	17:30 22/01/2017	<b>1 - 3</b>	(21-25)(25-20)(23-25) (26-28)
48 Ivolley4.0 - Borgo Minonna	22:00 23/01/2017	<b>1 - 3</b>	(25-15)(19-25)(23-25) (13-25)
49 Edoné Montecarotto Volley - SB Volley	21:15 19/01/2017	<b>0 - 3</b>	(18-25)(20-25)(23-25)

## **RECUPERI & PROSSIMO TURNO**

### **Andata: 8° Giornata**

	<i>Orario e Data</i>	<i>Località</i>
37 Albatros Volley Osimo - SB Volley	21:45 08/02/2017	OSIMO - Palestra Alice Sturiale

### **Andata: 9° Giornata**

	<i>Orario e Data</i>	<i>Località</i>
41 A.P.D. Cerreto D'Esì - Albatros Volley Osimo	21:30 16/02/2017	FABRIANO - Palestra Collodi

### **Ritorno: 2° Giornata**

	<i>Orario e Data</i>	<i>Località</i>
51 A.P.D. Cerreto D'Esì - New Csi Tris Volley	21:30 09/03/2017	FABRIANO - Palestra Collodi
52 Volley Due - Ivolley4.0	21:30 30/01/2017	CHIARAVALLE - Paganini
53 Albatros Volley Osimo - Edoné Montecarotto Volley	21:45 30/01/2017	OSIMO - Palestra Alice Sturiale
54 Borgo Minonna - Crazy Volley	21:15 30/01/2017	BORGHETTO M.S.V. - Pal. Leopardi

**Campionato Nazionale Csi di PALLAVOLO**  
**Categoria OPEN MISTO**  
**Stagione Sportiva 2016-2017**  
**CLASSIFICA GENERALE**

<i>Squadra</i>	<i>Punti</i>	<i>Giocate</i>	<i>Vinte</i>	<i>V t-b</i>	<i>P t-b</i>	<i>Perse</i>	<i>Set V</i>	<i>Set P</i>	<i>Diff Set</i>	<i>Pts F</i>	<i>Pts S</i>	<i>Diff Pts</i>
<b>SB Volley</b>	<b>23</b>	8	8	1	0	0	24	4	20	658	519	139
<b>Crazy Volley</b>	<b>20</b>	8	7	2	1	1	23	8	15	725	624	101
<b>Borgo Minonna</b>	<b>19</b>	9	6	1	2	3	22	14	8	805	750	55
<b>Volley Due</b>	<b>13</b>	9	5	2	0	4	17	19	-2	766	773	-7
<b>Edoné Montecarotto Volley</b>	<b>11</b>	9	3	0	2	6	13	20	-7	708	732	-24
<b>New Csi Tris Volley</b>	<b>10</b>	9	3	1	2	6	16	21	-5	793	809	-16
<b>A.P.D. Cerreto D'Esi</b>	<b>9</b>	8	3	2	2	5	15	19	-4	709	768	-59
<b>Albatros Volley Osimo</b>	<b>5</b>	7	1	0	2	6	11	19	-8	639	691	-52
<b>Ivolley4.0</b>	<b>4</b>	9	2	2	0	7	8	25	-17	633	770	-137

**CLASSIFICA COPPA DISCIPLINA**

<i>Squadra</i>	<i>Punti</i>
<b>A.P.D. Cerreto D'Esi</b>	<b>0</b>
<b>Albatros Volley Osimo</b>	<b>0</b>
<b>Borgo Minonna</b>	<b>0</b>
<b>Clementeam</b>	<b>0</b>
<b>Edoné Montecarotto Volley</b>	<b>0</b>
<b>Ivolley4.0</b>	<b>0</b>
<b>SB Volley</b>	<b>0</b>
<b>Volley Due</b>	<b>0</b>
<b>Crazy Volley</b>	<b>0,30</b>
<b>New Csi Tris Volley</b>	<b>0,30</b>



**Centro Sportivo Italiano**  
**Comitato Provinciale di Ancona**  
Piazza Federico II, 7 - 60035 Jesi (AN)



0731.56508



0731.084222



csi.ancona@libero.it



www.csiancona.it



Csi Comitato Ancona



@CsiAncona

**Campionato Nazionale Csi di PALLAVOLO**  
**Categoria OPEN MISTO**  
**Stagione Sportiva 2016-2017**

**CLASSIFICA FAIR PLAY**

<i>Squadra</i>	<i>Punti</i>	<i>Giocate</i>	<i>Coefficiente</i>
<b>SB Volley</b>	<b>23,00</b>	8	2,875
<b>Crazy Volley</b>	<b>19,82</b>	8	2,478
<b>Borgo Minonna</b>	<b>19,00</b>	9	2,111
<b>Volley Due</b>	<b>13,00</b>	9	1,444
<b>Edoné Montecarotto Volley</b>	<b>11,00</b>	9	1,222
<b>New Csi Tris Volley</b>	<b>9,82</b>	9	1,091
<b>A.P.D. Cerreto D'Esi</b>	<b>9,00</b>	8	1,125
<b>Albatros Volley Osimo</b>	<b>5,00</b>	7	0,714
<b>Ivolley4.0</b>	<b>4,00</b>	9	0,444





## **MODALITA' DI PAGAMENTO**

### **AFFILIAZIONI, TESSERAMENTI & CAMPIONATI**

**I pagamenti al Comitato, a qualsiasi titolo, possono avvenire in tre distinti modi:**

<b>Contanti</b>	<ul style="list-style-type: none"><li>• Per importi inferiori a <b>€ 999,00</b></li></ul>
<b>Bonifico Bancario</b>	<ul style="list-style-type: none"><li>• Conto corrente bancario intestato a: <b>CSI Comitato Provinciale di Ancona</b> c/o Unicredit Banca di Roma Agenzia Viale del Lavoro - Jesi</li></ul> <p><b>IBAN: IT 74 E 02008 21204 000004076629</b></p>

**Nel caso il pagamento non venga effettuato in contanti va OBBLIGATORIAMENTE, entro i due giorni successivi, fatta pervenire la copia della ricevuta di pagamento presso la Segreteria del Comitato a mezzo fax, posta elettronica o posta ordinaria.**



**Centro Sportivo Italiano**  
**Comitato Provinciale di Ancona**  
Piazza Federico II, 7 - 60035 Jesi (AN)



0731.56508



0731.084222



[csi.ancona@libero.it](mailto:csi.ancona@libero.it)



[www.csiancona.it](http://www.csiancona.it)



Csi Comitato Ancona



@CsiAncona

# INFORMAZIONI UTILI

## SEGRETERIA & ORARI DI APERTURA

- **Segreteria del Comitato Provinciale CSI Ancona:**

**Jesi - Piazza Federico II, 7**

**Martedì dalle ore 18.00 alle 19.30**

**Giovedì dalle ore 18.00 alle 19.30**

**Sabato Mattina solo su Appuntamento**

- **E-mail: [csi.ancona@libero.it](mailto:csi.ancona@libero.it)**
- **Telefono: 0731.56508**
- **Fax: 0731.084222**
- **Sito Web: [www.csiancona.it](http://www.csiancona.it)**
- **Facebook: Csi Comitato Ancona**
- **Twitter: @CsiAncona**