

Comunicato **Ufficiale** **n. 22** **A.S. 2012-2013**

Affisso all'Albo il 27 Marzo 2013

In questo comunicato:

- **AUGURI PASQUA 2013 e CHIUSURA SEGRETERIA**
- **ASSEMBLEA PROVINCIALE CSI ANCONA**
- **GARA TEATRO DANZA & MUSICA CSI 2013**
- **GARA GINNASTICA ARTISTICA 2012-2013**
- **DECISIONI DEL GIUDICE UNICO**
- **CAMPIONATI NAZIONALI CSI**
 - **Calcio a 5 – Categoria Open Maschile Serie A1**
Risultati, Classifiche, Provvedimenti a Singoli e a Società
 - **Calcio a 5 – Categoria Open Maschile Serie A2 Arancio**
Risultati, Classifiche, Provvedimenti a Singoli e a Società
CLASSIFICA FINALE
 - **Calcio a 5 – Categoria Open Maschile Serie A2 Blu**
Risultati, Classifiche, Provvedimenti a Singoli e a Società
 - **Calcio a 5 – Categoria Top Junior Maschile**
Risultati, Classifiche, Provvedimenti a Singoli e a Società
CLASSIFICA FINALE
 - **Pallavolo – Categoria Open Misto**
Risultati, Classifiche, Provvedimenti a Singoli e a Società
- **INFORMAZIONI**
 - Orari segreteria, e-mail, telefono

BUONA PASQUA!!!



DALLA MIA CELLA VEDO IL MARE

IN CRISTO RISORTO, CAMMINO OGNINOSTRA SPERANZA

*Dalla mia cella posso vedere il mare;
stasera c'è una luna piena stupenda, bassa sul mare, rossa, conficchi
di nuvole davanti; tutto uno spettacolo.
Sono piccole cose che ti aiutano a "essere fuori".
Mi hanno assicurato sul vostro conto, siete forti.
E non poteva essere diversamente: bisogna saper accettare tutto con
semplicità, come è nella dolce e terribile logica del Vangelo.
Dio è amore, morto e resuscitato, e perciò:
"Benedetti i puri di cuore, benedetti i poveri, benedetti voi che
piangete, benedetti i perseguitati, benedetti e costruttori di pace"*

(testo di don Pierluigi Murgioni nel 1972, sacerdote missionario in Uruguay,
morto a soli 51 anni in seguito anche alle lesioni della tortura subita)

Il Presidente Provinciale
Luca Giampaolotti

I Consulenti Ecclesiastici
Don Giovanni Rossi e Don Davide Barazzoni

*Buona Pasqua
Anziani!*

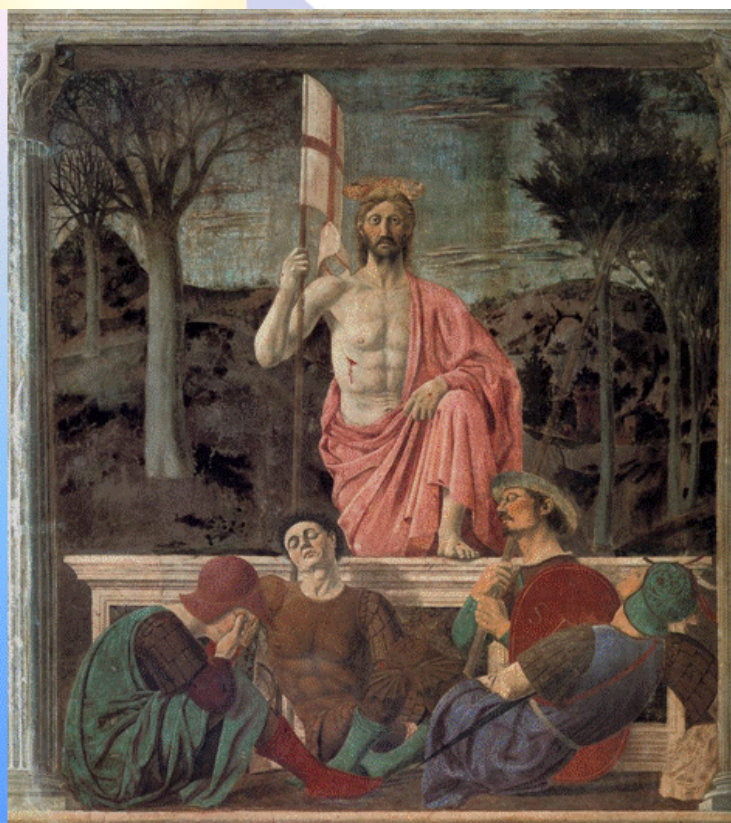

**LA SEGRETERIA PROVINCIALE
CSI ANCONA RIMANE CHIUSA
DA VENERDI' 29 MARZO A
LUNEDI' 1 APRILE 2013**

- Alle Società Sportive affiliate
- Ai Componenti la Presidenza e il Consiglio del Comitato
- Ai Revisori dei conti

e, p.c.

- Alla Presidenza Nazionale CSI
 - Alla Presidenza Regionale CSI Marche
 - Ai Comitati CSI della Regione Marche
- LORO SEDE**

Oggetto: *Convocazione dell'Assemblea ordinaria del Comitato CSI di ANCONA*

Ai sensi e per gli effetti degli artt. 77, 79 dello Statuto, è convocata l'Assemblea ordinaria del Comitato Provinciale di **ANCONA** del Centro Sportivo Italiano:

- in prima convocazione per il giorno 21 Aprile 2013 alle ore 8.00 presso Seminario Vescovile via Lorenzo Lotto, 14 Jesi (An);
- in seconda convocazione per il giorno **22 Aprile 2013** alle ore **19.00** presso **Seminario Vescovile via Lorenzo Lotto, 14 Jesi (An);**

per discutere e deliberare sul seguente Ordine del Giorno:

1. Verifica dei poteri;
2. Insediamento degli organismi assembleari;
3. Rendiconto 2012 e relazione sulla gestione;
4. Piano e programma predisposto per il 2013;
5. Dibattito;
6. Presentazione e votazione di documenti, mozioni;
7. Varie ed eventuali.

Le società sportive che intendono proporre argomenti da inserire all'Ordine del Giorno, devono farne richiesta scritta al Comitato almeno 5 (cinque) giorni prima della data di effettuazione dell'Assemblea e cioè entro il **16 Aprile 2013**.

Alla presente è allegato un modello per il conferimento di delega ad altra società. Il numero massimo di deleghe consentito è 2(due) per ogni società.

Presso la segreteria del comitato sono depositati gli elenchi delle società aventi diritto a voto.

Cordiali saluti.

Jesi, 1 Marzo 2013

Il Presidente Provinciale Csi Ancona
Giampaolotti Luca



ASSEMBLEA TERRITORIALE 2013 CSI ANCONA

DELEGA AD ALTRO SOCIO

__1__ sottoscritt__ _____
nome *cognome*

Presidente _____ della _____
Vice Presidente *denominazione della società*

regolarmente affiliata al Centro Sportivo Italiano per l'A.S. 2012/13 presso il Comitato Territoriale sopra indicato

DELEGA

la Società/Associazione Sportiva _____
denominazione della società

a rappresentare la predetta Società/Associazione Sportiva all'Assemblea 2013 di detto Comitato Territoriale CSI di Ancona.

_____, _____
località *data*

firma

**Il Centro Sportivo Italiano
Comitato provinciale di Ancona**



organizza



Gara
Teatro, Danza e Musica

tra gli oratori delle Diocesi di Ancona, Jesi,
Senigallia, Fabriano, Loreto.

20 Aprile 2013

Teatro Spontini – Maiolati Spontini

Gara Provinciale Ginnastica Artistica 2012/2013

Falconara Marittima (AN) - Sabato 6 Aprile 2013

PROGRAMMA E NOTE LOGISTICO-ORGANIZZATIVE

PROGRAMMA

SABATO 6 APRILE

Ore 15.00	Arrivo e accreditamento società sportive
Ore 15.30	Inizio prove
Ore 17.30	Premiazioni
Ore 18.00	Saluti e partenze

Informazioni

Non è prevista nessuna riunione informativa per le società partecipanti. Tutta la documentazione inerente questa manifestazione è scaricabile anche dal nostro sito internet www.csiancona.it

Eventuali chiarimenti circa le modalità di partecipazione potranno essere richiesti a:
Taviani Cristiano 320-2993201
Sede comitato CSI Ancona: 0731-56508

Impianto sportivo

Le prove saranno disputate nel seguente impianto:

- **PALESTRA ORATORIO PARROCCHIA SAN GIUSEPPE - Via Italia 35**

Cliccando sul seguente link è possibile visualizzare la mappa per localizzare la palestra e scaricare le indicazioni stradali:

http://www.parrocchiasangiuseppe.it/?page_id=210

Quote di iscrizione

La quota di partecipazione alla manifestazione è di **Euro 5,00** per ogni atleta iscritto. La quota va raccolta dal responsabile della società sportiva (dirigente o tecnico) e dovrà essere versata a saldo secondo le indicazioni presenti sul regolamento ufficiale della manifestazione.

Iscrizioni

Le iscrizioni dovranno pervenire, a mezzo e-mail, contestualmente all'indirizzo csi.ancona@libero.it o fax al n° 0731-56508 entro e non oltre le ore 20 di Giovedì 4 Aprile p.v., compilando il modulo allegato, segnalando i seguenti dati:

- Denominazione della squadra
- Cognome, nome, data di nascita e, ove presente, numero di tessera CSI di ogni singolo atleta, allenatore, dirigente o accompagnatore.
- Indirizzo di posta elettronica (obbligatorio)

Non saranno accettate iscrizioni incomplete dei dati richiesti.

Ricordiamo che saranno ammessi a partecipare alla fase provinciale esclusivamente atleti tesserati entro il 6 Aprile. Tale norma è valida anche per le successive fasi regionale e nazionale.

Segreteria organizzativa

La segreteria organizzativa sarà predisposta all'interno della Palestra D'Azeglio. Il responsabile di ogni società o, in sua mancanza, l'atleta stesso, deve presentarsi entro le 15,00 di Sabato 6 Aprile presso tale segreteria per confermare le iscrizioni ed effettuare l'accreditamento all'ingresso gare.

DECISIONI DEL GIUDICE UNICO

AL PRESIDENTE DELLA SOC. SPORTIVA MARCHIGIANA
e P.C. AL PRES. DELLA SOCIETA' SPORTIVA G.S.D. PIANELLO
PRESIDENZA PROVINCIALE CSI ANCONA
COMMISSIONE TECNICA PROVINCIALE CSI ANCONA

Jesi, 26 Marzo 2013

OGGETTO: Procedimento Ufficiale di Prima Istanza a seguito della seguente gara:
Campionato Naz.le CSI di CALCIO A 5 Cat. OPEN Gir. A2 ARANCIO:
G.S.D. PIANELLO – MARCHIGIANA del 24.03.2013

Il sottoscritto Enrico Mario GANZETTI, Giudice Unico CSI del Comitato di Ancona, preso atto della rinuncia preventiva alla disputa della gara, comunicata alla Segreteria del Comitato e alla Società Ospitante entro i termini previsti dal regolamento,

VISTO L' ARTICOLO n. 73 e 72 di "SPORT IN REGOLA"
REGOLAMENTI E NORME PER L'ATTIVITA' SPORTIVA DEL CENTRO SPORTIVO ITALIANO:

ART. 73 - Rinunce preventive

1. Qualora una squadra, per sopravvenuti e gravi motivi, non possa disputare una gara e non sia più possibile rinviare la stessa, la sua mancata presentazione in campo può essere considerata come rinuncia preannunciata.
2. In tal caso il Comitato organizzatore può anche esentare, se i tempi tecnici lo consentono, la squadra avversaria e gli arbitri dal recarsi al campo.
3. Nei confronti della squadra impossibilitata a giocare sarà disposta soltanto la perdita della gara nelle forme previste dal precedente art. 72 comma 1, con esclusione della sanzione accessoria di cui al comma b) e con la riduzione al 50% dell'ammenda di cui al comma c).

ART. 72 - Rinuncia alla disputa d'una gara

1. Se una squadra, senza giustificato motivo, rinuncia alla disputa d'una gara, regolarmente programmata, la stessa viene considerata rinunciataria e a suo carico verranno assunti i seguenti provvedimenti:
 - a) perdita della gara col punteggio previsto dal regolamento tecnico della relativa disciplina sportiva;
 - b) penalizzazione di 1 punto in classifica;
 - c) ammenda da graduarsi in base al numero delle rinunce effettuate secondo l'entità stabilita dal regolamento della manifestazione.

DELIBERA

- la perdita a tavolino della gara con il punteggio previsto dal regolamento tecnico: 6-0;

In fede.

Il Giudice Unico
Enrico Mario Ganzetti

DECISIONI DEL GIUDICE UNICO

AL PRESIDENTE DELLA SOC. SPORTIVA ZAP JUICE ASDC

e P.C. AL PRES. DELLA SOCIETA' SPORTIVA POLISPORTIVA CLEMENTINA

PRESIDENZA PROVINCIALE CSI ANCONA

COMMISSIONE TECNICA PROVINCIALE CSI ANCONA

Jesi, 26 Marzo 2013

OGGETTO: Procedimento Ufficiale di Prima Istanza a seguito della seguente gara:
Campionato Naz.le CSI di CALCIO A 5 Cat. OPEN Gir. A2 BLU:
CLEMENTINA B – ARREDOFEST del 23.03.2013

Il sottoscritto Enrico Mario GANZETTI, Giudice Unico CSI del Comitato di Ancona, preso atto della rinuncia preventiva alla disputa della gara, comunicata alla Segreteria del Comitato e alla Società Ospitante entro i termini previsti dal regolamento,

**VISTO L' ARTICOLO n. 73 e 72 di "SPORT IN REGOLA"
REGOLAMENTI E NORME PER L'ATTIVITA' SPORTIVA DEL CENTRO SPORTIVO
ITALIANO:**

ART. 73 - Rinunce preventive

4. Qualora una squadra, per sopravvenuti e gravi motivi, non possa disputare una gara e non sia più possibile rinviare la stessa, la sua mancata presentazione in campo può essere considerata come rinuncia preannunciata.
5. In tal caso il Comitato organizzatore può anche esentare, se i tempi tecnici lo consentono, la squadra avversaria e gli arbitri dal recarsi al campo.
6. Nei confronti della squadra impossibilitata a giocare sarà disposta soltanto la perdita della gara nelle forme previste dal precedente art. 72 comma 1, con esclusione della sanzione accessoria di cui al comma b) e con la riduzione al 50% dell'ammenda di cui al comma c).

ART. 72 - Rinuncia alla disputa d'una gara

- 2 Se una squadra, senza giustificato motivo, rinuncia alla disputa d'una gara, regolarmente programmata, la stessa viene considerata rinunciataria e a suo carico verranno assunti i seguenti provvedimenti:
 - d) perdita della gara col punteggio previsto dal regolamento tecnico della relativa disciplina sportiva;
 - e) penalizzazione di 1 punto in classifica;
 - f) ammenda da graduarsi in base al numero delle rinunce effettuate secondo l'entità stabilita dal regolamento della manifestazione.

DELIBERA

- la perdita a tavolino della gara con il punteggio previsto dal regolamento tecnico: 6-0;

In fede.

Il Giudice Unico
Enrico Mario Ganzetti

DECISIONI DEL GIUDICE UNICO

AL PRESIDENTE DELLA SOC. SPORTIVA CSI MONTEFIORE

e P.C.

PRESIDENZA PROVINCIALE CSI ANCONA
COMMISSIONE TECNICA PROVINCIALE CSI ANCONA

Jesi, 26 Marzo 2013

OGGETTO: Richiamo Ufficiale a seguito della seguente gara:
Campionato Nazionale CSI di CALCIO A 5 Cat. Juniores Maschile:
CSI MONTEFIORE – ASD SAN BASSO del 24.03.2013

Il sottoscritto Enrico Mario GANZETTI, Giudice Unico CSI del Comitato di Ancona:

- Esaminato il referto del Direttore di Gara Sig. Ottaviani Ilario dal quale si evince quanto segue: “al 19° del secondo tempo un tifoso della società sportiva CSI MONTEFIORE ha inveito con la mia persona con frasi irrispettose e offensive

**VISTO L' ARTICOLO n. 32 di “SPORT IN REGOLA”
REGOLAMENTI E NORME PER L'ATTIVITA' SPORTIVA DEL CENTRO SPORTIVO
ITALIANO:**

ART. 32 - Principi della Responsabilità Oggettiva

1. Ogni Società sportiva in linea di principio è ritenuta oggettivamente responsabile degli atti compiuti dai propri tesserati e sostenitori nello svolgimento dell'attività sportiva.
2. Ogni Società deve curare che i propri tesserati e i propri sostenitori, nello svolgimento delle attività sportive, si comportino in maniera corretta, osservino le regole, rispettino i principi di lealtà e le norme dell'Associazione.

RICHIAMA UFFICIALMENTE

la società sportiva CSI MONTEFIORE e la esorta, inoltre, ad applicare tutte le misure necessarie affinché non si ripetano più analoghe situazioni pena l'applicazione di provvedimenti più severi a carico della suddetta società sportiva.

Simili comportamenti sono contrari ai principi che ispirano le finalità del Centro Sportivo Italiano per i quali lo sport è innanzitutto primato dell'etica, desiderio di migliorarsi, affermazione della dignità della persona, accettazione del risultato e rispetto dell'avversario ed in particolare del Direttore di Gara.

In fede

Il Giudice Unico
Enrico Mario Ganzetti

Campionato Nazionale Csi di CALCIO A CINQUE

Categoria OPEN Serie A1 Stagione Sportiva 2012-2013

RISULTATI DEGLI INCONTRI

Ritorno: 8° Giornata

		<i>Data e orario</i>	<i>Risultato</i>	<i>Rigori</i>
91	Push & Pull - Plurisport San Macario	gio 21 mar 13 21.30	4 - 1	-
92	Montecarotto - Rist. Da Lino Agugliano	ven 22 mar 13 21.00	5 - 6	-
93	Aurora Calcio Jesi - Csi Champion	sab 23 mar 13 14.30	2 - 1	-
94	MMSA Giovane Aurora - Cerreto C.5	mar 26 mar 13 21.00	3 - 3	7- 8
95	A.F.C. Angeli - Gatto Manufatti in Cemento	ven 22 mar 13 20.00	2 - 9	-

PROSSIMO TURNO

Ritorno: 9° Giornata

	<i>Data e orario</i>	<i>Località</i>
96 S.S. Virtus Moie - A.F.C. Angeli	sab 06 apr 13 14.30	Castelplanio St. - Pal. Pompili .
97 Gatto Manufatti in Cemento - MMSA Giovane Aurora	mar 09 apr 13 22.00	Santa Maria Nuova - Palasport .
98 Cerreto C.5 - Aurora Calcio Jesi	sab 06 apr 13 18.00	Cerreto d'Esì - Palacarifac .
99 Csi Champion - Montecarotto	sab 06 apr 13 15.00	Castelbellino - Palas Martarelli .
100 Rist. Da Lino Agugliano - Push & Pull	sab 06 apr 13 14.30	Agugliano - Palasport .

CLASSIFICA GENERALE

<i>Squadra</i>	<i>Punti</i>	<i>Giocate</i>	<i>Vinte</i>	<i>Nulle</i>	<i>V Rig</i>	<i>P Rig</i>	<i>Perse</i>	<i>Reti F</i>	<i>Reti S</i>	<i>Diff.r</i>
Gatto Manufatti in Cemento	42	17	12	4	2	2	1	90	39	51
Push & Pull	41	17	12	3	2	1	2	83	43	40
S.S. Virtus Moie	34	17	9	4	3	1	4	65	59	6
MMSA Giovane Aurora	27	17	7	4	2	2	6	66	52	14
Rist. Da Lino Agugliano	26	18	6	7	1	6	5	67	80	-13
Csi Champion	25	17	6	4	3	1	7	61	61	0
Aurora Calcio Jesi	24	17	7	2	1	1	8	60	63	-3
Montecarotto	22	17	5	4	3	1	8	55	67	-12
Plurisport San Macario	19	18	6	1	0	1	11	42	58	-16
A.F.C. Angeli	16	18	5	1	0	1	12	56	87	-31
Cerreto C.5	9	17	2	2	1	1	13	43	79	-36

Campionato Nazionale Csi di CALCIO A CINQUE

Categoria OPEN Serie A1 Stagione Sportiva 2012-2013

CLASSIFICA COPPA DISCIPLINA

<i>Squadra</i>	<i>Punti</i>	<i>Giocate</i>
Push & Pull	0,90	17
Gatto Manufatti in Cemento	2,40	17
Aurora Calcio Jesi	2,70	17
Plurisport San Macario	3,90	18
MMSA Giovane Aurora	4,50	17
Montecarotto	5,70	17
Csi Champion	6,00	17
Cerreto C.5	6,90	17
S.S. Virtus Moie	8,40	17
Rist. Da Lino Agugliano	10,20	18
A.F.C. Angeli	17,40	18

CLASSIFICA FAIR PLAY

<i>Squadra</i>	<i>Punti</i>	<i>Giocate</i>	<i>Coefficiente</i>
Gatto Manufatti in Cemento	40,56	17	2,3859
Push & Pull	40,46	17	2,3800
S.S. Virtus Moie	28,96	17	1,7035
MMSA Giovane Aurora	24,30	17	1,4294
Aurora Calcio Jesi	22,38	17	1,3165
Csi Champion	21,40	17	1,2588
Rist. Da Lino Agugliano	19,88	18	1,1044
Montecarotto	18,58	17	1,0929
Plurisport San Macario	16,66	18	0,9256
A.F.C. Angeli	5,56	18	0,3089
Cerreto C.5	4,86	17	0,2859

Campionato Nazionale Csi di CALCIO A CINQUE
Categoria OPEN Serie A1 Stagione Sportiva 2012-2013

PROVVEDIMENTI DISCIPLINARI

<i>Socio o atleta</i>	<i>Squadra</i>	<i>Provvedimento comminato e durata</i>	<i>Motivazione</i>
DI GIUSEPPE LINNEO	Aurora Calcio Jesi	Ammonizione	
URBANI MAURO	MMSA Giovane Aurora	Ammonizione	

Campionato Nazionale Csi di CALCIO A CINQUE

Categoria **OPEN** Serie **A2 ARANCIO**

Stagione Sportiva **2012-2013**

RISULTATI DEGLI INCONTRI

Ritorno: 8° Giornata

		<i>Data e orario</i>	<i>Risultato</i>	<i>Rigori</i>
69	G.S.D. Pianello - Marchigiana	dom 24 mar 13 16.00	6 - 0 (*)	
70	Atletico Agugliano - Full Garden	sab 23 mar 13 14.30	2 - 4	-
71	Clementina C - Oratorio Ostra C5	sab 23 mar 13 16.00	3 - 8	-
72	Csi Gaudio Old - Copacabana	lun 25 mar 13 21.30	4 - 4	5-7

CLASSIFICA FINALE

<i>Squadra</i>	<i>Punti</i>	<i>Giocate</i>	<i>Vinte</i>	<i>Nulle</i>	<i>V Rig</i>	<i>P Rig</i>	<i>Perse</i>	<i>Reti F</i>	<i>Reti S</i>	<i>Diff.r</i>
Full Garden	39	16	13	0	0	0	3	67	38	29
G.S.D. Pianello	38	16	12	1	1	0	3	76	39	37
Oratorio Ostra C5	32	16	10	1	1	0	5	73	50	23
Csi Gaudio Old	29	16	9	2	0	2	5	58	48	10
Copacabana	19	16	4	5	2	3	7	52	54	-2
Atletico Agugliano	19	16	4	4	3	1	8	51	60	-9
Dragon's F.C. Cupramontana	18	16	3	5	4	1	8	45	58	-13
Marchigiana	14	16	4	2	0	2	10	46	76	-30
Clementina C	8	16	2	2	0	2	12	33	78	-45

➤ **In virtù dell'art. 10 del Regolamento Tecnico del Campionato Open Maschile 2012-2013 di Calcio a 5 la squadra:**

FULL GARDEN

**risulta essere la vincente del Campionato di Calcio a 5
Open A2 ARANCIO 2012/2013
e viene promossa direttamente in serie A1
per la prossima stagione sportiva 2013/2014**

Campionato Nazionale Csi di CALCIO A CINQUE

Categoria **OPEN** Serie **A2 ARANCIO**

Stagione Sportiva **2012-2013**

CLASSIFICA COPPA DISCIPLINA

Squadra *Punti Giocate*

Clementina C **0,30** 16

Csi Gaudio Old **0,60** 16

G.S.D. Pianello **0,60** 16

Oratorio Ostra C5 **1,80** 16

Full Garden **4,80** 16

Atletico Agugliano **6,00** 16

Marchigiana **8,40** 16

Dragon's F.C. Cupramontana **9,60** 16

Copacabana **12,00** 16

CLASSIFICA FAIR PLAY

Squadra *Punti Giocate* *Coefficiente*

G.S.D. Pianello **37,64** 16 2,3525

Full Garden **36,12** 16 2,2575

Oratorio Ostra C5 **30,92** 16 1,9325

Csi Gaudio Old **28,64** 16 1,7900

Atletico Agugliano **15,40** 16 0,9625

Dragon's F.C. Cupramontana **12,24** 16 0,7650

Copacabana **11,80** 16 0,7375

Marchigiana **8,96** 16 0,5600

Clementina C **7,82** 16 0,4888

Campionato Nazionale Csi di CALCIO A CINQUE

Categoria OPEN Serie A2 ARANCIO

Stagione Sportiva 2012-2013

PROVVEDIMENTI DISCIPLINARI

<i>Socio o atleta</i>	<i>Squadra</i>	<i>Provvedimento comminato e durata</i>	<i>Motivazione</i>
PAGLIALUNGA CHRISTIAN	Atletico Agugliano	Ammonizione	
SCORCELLETTI SIMONE	Copacabana	Squalifica 1 giornata	Gioco falloso
PICCOLO GIORGIO	Full Garden	Ammonizione	

PROVVEDIMENTI DISCIPLINARI A CARICO DELLE SQUADRE

<i>Squadra</i>	<i>Provvedimento comminato e durata</i>	<i>Motivazione</i>
Marchigiana	Perdita della gara per rinuncia preventiva	Vedi Decisioni del Giudice Unico

Campionato Nazionale Csi di CALCIO A CINQUE

Categoria **OPEN** Serie **A2 BLU**

Stagione Sportiva **2012-2013**

RISULTATI DEGLI INCONTRI

Ritorno: 9° Giornata

		<i>Data e orario</i>	<i>Risultato</i>	<i>Rigori</i>
69	Csi Gaudio Young - Oikos Jesi	ven 22 mar 13 21.30	7 - 6	-
70	Clementina B - Arredofest	sab 23 mar 13 15.00	6 - 0 (*)	
71	Longobarda Agugliano - Eusebi Service C/5	sab 23 mar 13 15.30	2 - 4	-
72	Centro Don Bosco Team - A.P.D. Union Morro d'Alba	dom 24 mar 13 10.30	8 - 4	-

RECUPERO

Ritorno: 8° Giornata

	<i>Data e orario</i>	<i>Località</i>
67 Arredofest - Longobarda Agugliano	ven 29 mar 13 21.30	Jesi - Campo Rugby

CLASSIFICA GENERALE

<i>Squadra</i>	<i>Punti</i>	<i>Giocate</i>	<i>Vinte</i>	<i>Nulle</i>	<i>V Rig</i>	<i>P Rig</i>	<i>Perse</i>	<i>Reti F</i>	<i>Reti S</i>	<i>Diff.r</i>
Centro Don Bosco Team	40	16	13	1	0	1	2	85	45	40
Longobarda Agugliano	31	15	10	1	0	1	4	67	40	27
Clementina B	30	16	9	2	1	1	5	61	39	22
Csi Gaudio Young	29	16	9	1	1	0	6	73	62	11
A.P.D. Union Morro d'Alba	24	16	7	2	1	1	7	61	69	-8
Eusebi Service C/5	23	16	7	1	1	0	8	65	71	-6
Oikos Jesi	15	16	4	2	1	1	10	64	80	-16
Avis Genga C5	11	16	3	1	1	0	12	38	66	-28
Arredofest	9	15	2	3	1	2	10	47	89	-42

Campionato Nazionale Csi di CALCIO A CINQUE

Categoria **OPEN** Serie **A2 BLU**

Stagione Sportiva **2012-2013**

CLASSIFICA COPPA DISCIPLINA

<i>Squadra</i>	<i>Punti</i>	<i>Giocate</i>
Eusebi Service C/5	0,90	16
Clementina B	1,50	16
A.P.D. Union Morro d'Alba	1,80	16
Avis Genga C5	1,80	16
Centro Don Bosco Team	2,40	16
Longobarda Agugliano	2,70	15
Oikos Jesi	3,00	16
Csi Gaudio Young	4,20	16
Arredofest	27,50	15

CLASSIFICA FAIR PLAY

<i>Squadra</i>	<i>Punti</i>	<i>Giocate</i>	<i>Coefficiente</i>
Centro Don Bosco Team	38,56	16	2,4100
Longobarda Agugliano	29,38	15	1,9587
Clementina B	29,10	16	1,8188
Csi Gaudio Young	26,48	16	1,6550
A.P.D. Union Morro d'Alba	22,92	16	1,4325
Eusebi Service C/5	22,46	16	1,4038
Oikos Jesi	13,20	16	0,8250
Avis Genga C5	9,92	16	0,6200
Arredofest	-7,50	15	-0,5000

Campionato Nazionale Csi di CALCIO A CINQUE
Categoria OPEN Serie A2 BLU
Stagione Sportiva 2012-2013

PROVVEDIMENTI DISCIPLINARI

<i>Socio o atleta</i>	<i>Squadra</i>	<i>Provvedimento comminato e durata</i>	<i>Motivazione</i>
ALBA DANNY	Longobarda Agugliano	Squalifica 1 giornata	Somma di Ammonizioni

PROVVEDIMENTI DISCIPLINARI A CARICO DELLE SQUADRE

<i>Squadra</i>	<i>Provvedimento comminato e durata</i>	<i>Motivazione</i>
Arredofest	Perdita della gara per rinuncia preventiva	Vedi Decisioni del Giudice Unico

Torneo Csi di CALCIO A CINQUE

Categoria TOP JUNIOR MASCHILE

Stagione Sportiva 2012-2013

RISULTATI DEGLI INCONTRI

Doppia Ritorno: 3° Giornata

		Data e orario	Risultato	Rigori
23	Chiaravalle Futsal - Csi Gaudio	sab 23 mar 13 17.00	8 - 2	-
24	Oratorio San Giuseppe - Clementina	dom 24 mar 13 15.00	5 - 2	-

CLASSIFICA FINALE

Squadra	Punti	Giocate	Vinte	Nulle	V Rig	P Rig	Perse	Reti F	Reti S	Diff.r
Chiaravalle Futsal	30	12	10	0	0	0	2	98	20	78
Oratorio San Giuseppe	25	12	8	1	0	1	3	60	39	21
Csi Gaudio	11	12	3	1	1	0	8	39	66	-27
Clementina	6	12	2	0	0	0	10	27	99	-72

➤ In virtù dell'art. 10 del Regolamento Tecnico del Torneo
Top Junior 2012-2013 di Calcio a 5 la squadra:

CHIARAVALLE FUTSAL

si laurea CAMPIONE PROVINCIALE CLASSIFICA TECNICA 2012/2013

Torneo Csi di CALCIO A CINQUE
Categoria TOP JUNIOR MASCHILE
Stagione Sportiva 2012-2013

CLASSIFICA COPPA DISCIPLINA FINALE

<i>Squadra</i>	<i>Punti</i>	<i>Giocate</i>
Chiaravalle Futsal	0,60	12
Oratorio San Giuseppe	1,20	12
Clementina	1,50	12
Csi Gaudio	6,30	12

➤ **In virtù dell'art. 10 del Regolamento Tecnico del Torneo
Top Junior 2012-2013 di Calcio a 5 la squadra:**

CHIARAVALLE FUTSAL

**si laurea CAMPIONE PROVINCIALE CLASSIFICA COPPA DISCIPLINA
2012/2013**

CLASSIFICA FAIR PLAY FINALE

<i>Squadra</i>	<i>Punti</i>	<i>Giocate</i>	<i>Coefficiente</i>
Chiaravalle Futsal	29,64	12	2,4700
Oratorio San Giuseppe	24,28	12	2,0233
Csi Gaudio	7,22	12	0,6017
Clementina	5,10	12	0,4250

Campionato Nazionale Csi di CALCIO A CINQUE

Categoria JUNIORES MASCHILE

Stagione Sportiva 2012-2013

RISULTATI DEGLI INCONTRI

Ritorno: 4° Giornata

		<i>Data e orario</i>	<i>Risultato</i>	<i>Rigori</i>
25	Asd San Giuseppe - F.C. Ciarnin	dom 24 mar 13 16.00	4 - 8	-
26	PGS Or.sal - Oratorio Don Orione	sab 23 mar 13 16.00	10 - 1	-
27	CSI Montefiore - Asd San Basso	dom 24 mar 13 19.00	6 - 3	-

PROSSIMO TURNO

Andata: 1° Giornata

	<i>Data e orario</i>	<i>Località</i>	
3	Oratorio Don Orione - Asd San Basso	dom 14 apr 13 15.00 San Severino M. - Circolo Tennis	.

Andata: 2° Giornata

	<i>Data e orario</i>	<i>Località</i>	
6	Asd San Basso - PGS Or.sal	dom 21 apr 13 18.00 Montefiore - Palasport	.

Andata: 3° Giornata

	<i>Data e orario</i>	<i>Località</i>	
6	CSI Montefiore - PGS Or.sal	dom 28 apr 13 19.00 Montefiore - Palasport	.

Andata: 5° Giornata

	<i>Data e orario</i>	<i>Località</i>	
14	PGS Or.sal - Asd San Giuseppe	sab 13 apr 13 16.00 Ancona - Oratorio Salesiano	.

Ritorno: 5° Giornata

	<i>Data e orario</i>	<i>Località</i>	
28	Oratorio Don Orione - CSI Montefiore	dom 07 apr 13 15.00 S. Severino Marche - Circ. Tennis	.
29	Asd San Giuseppe - PGS Or.sal	dom 07 apr 13 16.00 Porto d'Ascoli - Palestra D'Angelo	.
30	Asd San Basso - F.C. Ciarnin	dom 07 apr 13 18.00 Montefiore - Palasport	.

Campionato Nazionale Csi di CALCIO A CINQUE

Categoria **JUNIORES MASCHILE**

Stagione Sportiva **2012-2013**

CLASSIFICA GENERALE

<i>Squadra</i>	<i>Punti</i>	<i>Giocate</i>	<i>Vinte</i>	<i>Nulle</i>	<i>V Rig</i>	<i>P Rig</i>	<i>Perse</i>	<i>Reti F</i>	<i>Reti S</i>	<i>Diff.r</i>
CSI Montefiore	19	8	6	1	0	1	1	44	29	15
PGS Or.sal	15	6	5	0	0	0	1	40	11	29
Asd San Giuseppe	14	8	4	1	1	0	3	39	40	-1
Oratorio Don Orione	10	8	3	1	0	1	4	33	44	-11
F.C. Ciarnin	10	9	2	2	2	0	5	36	51	-15
Asd San Basso	1	7	0	1	0	1	6	22	39	-17

CLASSIFICA COPPA DISCIPLINA

<i>Squadra</i>	<i>Punti</i>	<i>Giocate</i>
Oratorio Don Orione	0,00	8
PGS Or.sal	0,00	6
F.C. Ciarnin	0,30	9
Asd San Basso	0,30	7
Asd San Giuseppe	2,70	8
CSI Montefiore	7,80	8

CLASSIFICA FAIR PLAY

<i>Squadra</i>	<i>Punti</i>	<i>Giocate</i>	<i>Coefficiente</i>
PGS Or.sal	15,00	6	2,5000
CSI Montefiore	14,32	8	1,7900
Asd San Giuseppe	12,38	8	1,5475
Oratorio Don Orione	10,00	8	1,2500
F.C. Ciarnin	9,82	9	1,0911
Asd San Basso	0,82	7	0,1171

Campionato Nazionale Csi di CALCIO A CINQUE

Categoria **JUNIORES MASCHILE**

Stagione Sportiva **2012-2013**

PROVVEDIMENTI DISCIPLINARI

<i>Socio o atleta</i>	<i>Squadra</i>	<i>Provvedimento comminato e durata</i>	<i>Motivazione</i>
MATOFFI CARLO	CSI Montefiore	Ammonizione	

PROVVEDIMENTI DISCIPLINARI A CARICO DELLE SQUADRE

<i>Squadra</i>	<i>Provvedimento comminato e durata</i>	<i>Motivazione</i>
CSI Montefiore	Richiamo ufficiale	Vedi Decisioni del Giudice Unico

Campionato Nazionale Csi di PALLAVOLO

Categoria OPEN MISTO

Stagione Sportiva 2012-2013

RISULTATI DEGLI INCONTRI

Ritorno: 7° Giornata

		Data e orario	Risultato	Parziali
86	Plurisport San Macario Volley - Csi Gaudio	dom 24 mar 13 18.30	3 - 1	25-16 25-19 28-30 25-16
87	Sunseteam - Clementina	gio 21 mar 13 21.00	0 - 3	17-25 17-25 13-25
88	Gatto Silvestro - Immobiliare Osimo	gio 21 mar 13 21.30	1 - 3	25-16 17-25 21-25 24-26
89	Asd 6 Colli Fiberpasta - Life Volley	dom 24 mar 13 17.00	3 - 2	25-17 22-25 25-20 23-25 16-14
90	B-side - Sb Volley	gio 21 mar 13 21.00	3 - 0	25-15 25-23 25-17

PROSSIMO TURNO

Ritorno: 8° Giornata

		Data e orario	Località
91	B.F.T.M. Volley Summer - B-side	gio 04 apr 13 21.30	Camerano - Pallone Tensostatico .
92	Sb Volley - Asd 6 Colli Fiberpasta	dom 07 apr 13 18.30	S.Biagio di Osimo - Pal. Sturiale .
93	Life Volley - Gatto Silvestro	dom 07 apr 13 15.00	Porto Recanati - Pal. Michelini .
94	Immobiliare Osimo - Sunseteam	lun 08 apr 13 21.45	S.Biagio di Osimo - Pal. Sturiale .
95	Clementina - Plurisport San Macario Volley	lun 08 apr 13 21.30	Monte San Vito - Pal. F.lli Cervi .

Campionato Nazionale Csi di PALLAVOLO

Categoria **OPEN MISTO**

Stagione Sportiva **2012-2013**

CLASSIFICA GENERALE

<i>Squadra</i>	<i>Punti</i>	<i>Giocate</i>	<i>Vinte</i>	<i>Nulle</i>	<i>Perse</i>	<i>Set F</i>	<i>Set S</i>	<i>Diff.Set</i>
B-side	42	17	14	0	3	47	14	33
Csi Gaudio	38	17	13	0	4	42	20	22
Clementina	33	17	12	0	5	41	28	13
Sb Volley	32	16	11	0	5	38	22	16
Immobiliare Osimo	29	16	9	0	7	34	29	5
Gatto Silvestro	28	16	10	0	6	33	25	8
B.F.T.M. Volley Summer	25	16	7	0	9	32	33	-1
Plurisport San Macario Volley	18	16	6	0	10	26	37	-11
Asd 6 Colli Fiberpasta	15	17	5	0	12	25	41	-16
Life Volley	5	16	1	0	15	11	45	-34
Sunseteam	5	16	2	0	14	10	45	-35

CLASSIFICA COPPA DISCIPLINA

<i>Squadra</i>	<i>Punti</i>	<i>Giocate</i>
Asd 6 Colli Fiberpasta	0,00	17
B-side	0,00	17
Clementina	0,00	17
Csi Gaudio	0,00	17
B.F.T.M. Volley Summer	0,00	16
Immobiliare Osimo	0,00	16
Life Volley	0,00	16
Plurisport San Macario Volley	0,00	16
Sb Volley	0,00	16
Sunseteam	0,00	16
Gatto Silvestro	6,00	16

Campionato Nazionale Csi di PALLAVOLO
Categoria OPEN MISTO
Stagione Sportiva 2012-2013

CLASSIFICA FAIR PLAY

<i>Squadra</i>	<i>Punti</i>	<i>Giocate</i>	<i>Coefficiente</i>
B-side	42,00	17	2,4706
Csi Gaudio	38,00	17	2,2353
Clementina	33,00	17	1,9412
Sb Volley	32,00	16	2,0000
Immobiliare Osimo	29,00	16	1,8125
B.F.T.M. Volley Summer	25,00	16	1,5625
Gatto Silvestro	24,40	16	1,5250
Plurisport San Macario Volley	18,00	16	1,1250
Asd 6 Colli Fiberpasta	15,00	17	0,8824
Life Volley	5,00	16	0,3125
Sunseteam	5,00	16	0,3125

MODALITA' DI PAGAMENTO

AFFILIAZIONI, TESSERAMENTI & CAMPIONATI

I pagamenti al Comitato, a qualsiasi titolo, possono avvenire in tre distinti modi:

Contanti	<ul style="list-style-type: none">• Per importi inferiori a € 500,00
Bonifico Bancario	<ul style="list-style-type: none">• Conto corrente bancario intestato a: CSI Comitato Provinciale di Ancona c/o Unicredit Banca di Roma Agenzia Viale del Lavoro - Jesi <p>IBAN: IT 74 E 02008 21204 000004076629</p>
Conto Corrente Postale	<ul style="list-style-type: none">• Conto corrente postale n. 12265054, intestato a: CSI Comitato Provinciale di Ancona Piazza Federico II n. 7, 60035 Jesi (An)

Nel caso il pagamento non venga effettuato in contanti va OBBLIGATORIAMENTE, entro i due giorni successivi, fatta pervenire la copia della ricevuta di pagamento presso la Segreteria del Comitato a mezzo fax, posta elettronica o posta ordinaria.

INFORMAZIONI UTILI

SEGRETERIA E ORARI DI APERTURA

- Segreteria del Comitato Provinciale CSI Ancona:

Jesi - Piazza Federico II, 7

Martedì dalle ore 18.30 alle 19.30

Sabato dalle ore 10.00 alle 12.30

- E-mail: **csi.ancona@libero.it**

- Telefono/Fax: **0731.56508**